

Fédération Française d'Études et de Sports Sous-Marins



**RAPPORT D'ACTIVITÉS
ASSEMBLÉE GÉNÉRALE : Lyon
ÉDITION N° 47**

SOMMAIRE

Préface	p.02
Bureau de la commission nationale d'orientation subaquatique	p.03
Chargés de mission	p.04
Responsables des commissions régionales d'orientation subaquatique	p.05
Les présidents de la CNOS et Coordination de l'activité	p.06
Cadres techniques en activité	p.07
Juges fédéraux en activité	p.09
Médaillés de la commission d'orientation subaquatique	p.10
Formations 2020	p.12
Internationaux	p.13
Championnat d'Europe à Viljandi (ESTONIE)	p.14
Organisation des rencontres internationales en France	p.20
Nations organisatrices	p.21
Coupe de France élite-classic-enfants/jeunes	
Trophée des Palmeurs du Gatinais Chalette sur Loing(45)	p.22
Championnat de l'EST Gravière du Fort Holtzheim (67)	p.22
Trophée des Cigognes Gravière du Fort Holtzheim (67)	p.22
Championnat de France	
Individuel – Gravière du Fort HOLTZEIM (67)	p.23
Classements Coupe de France	p.30
Liste des juges participants aux championnats régionaux	p.32
Meilleures performances françaises	p.33
Les Champions de France	p.35
Calendrier national & international	p.38
Rapport de la commission régionale Grand Est	p.40
Rapport de la commission régionale Pyrénées-Méditerranée Occitanie	p.45
Rapport de la commission régionale Nord Hauts de France (pas de rapport)	p.
Rapport du délégué des finances	p.46
Rapport d'activités CNOS ag Lyon (distanciel)	p.48

PREFACE

Une année encore marquée par la pandémie avec ces annulations de compétitions et de formations, mais nous avons pu faire notre championnat de France et le championnat d'Europe Qui avait été annulé en 2020 et qui a été organisé en 2021 en Estonie.

Jean-François GLEZ ne pouvant pas trop s'investir avec l'éloignement géographique avait demandé depuis fort longtemps d'être démis de sa charge de médecin de la commission mais il en a encore assuré la charge en assistant aux réunions médicales.

Je tiens à le remercier pour toutes ces années avec nous dans cette fonction.

C'est dorénavant Bernard SCHITTLY qui le remplace au sein de la commission et dans cette fonction.

Pour ceux qui ne le connaissent pas encore voici en quelques lignes Président adjoint de la FFESSM, Président de la région Grand EST (il a encore bien d'autres titres) et bien sûr médecin (à la retraite) et comme tous les retraités il est très actif.

Espérons que 2022 sera l'année de reprise de nos activités subaquatiques avec une année riche en événements subaquatiques.

Dans les régions il va falloir redonner de la vie à nos activités, relancer les formations

En 2022 nous allons continuer nos efforts pour le développement de l'orientation tant loisir que sportive.

A ce titre une commission départementale a été créée en ILE ET VILAINE ou nous avons déjà des nageurs qui nagent en équipe de France l'objectif est de leur donner les outils pour s'entraîner et développer la commission.

Ils sont pour le moment 4 initiateurs-entraîneurs, ils vont pouvoir faire découvrir l'activité aux enfants et détecter des nageurs susceptibles de devenir des orienteurs chevronnés.

Ils ont aussi déjà une base en extérieur à FOUGERES ou ils pourront lors des beaux jours s'entraîner.

Le développement pour les enfants est aussi d'actualité, à ce titre Laurent RIEFFEL a été nommé Responsable national de développement envers les jeunes il a à ce titre participé en décembre au Colloque des jeunes.

Zaepfel Serge



BUREAU DE LA COMMISSION NATIONALE D'ORIENTATION **SUBAQUATIQUE**

Président

ZAEPFEL Serge
9 rue de la Gare
67118 GEISPOLSHEIM
☎ 03 69 23 29 25
📞 06 21 97 02 94
serge.zaepfel@evc.net

1^{er} Vice-président

PLOETZE Florence
☎ 03 88 85 13 21
📞 06 75 03 78 13
3 rue des acacias
67600 MUTTERSHOLTZ
florence@ploetze.net

2^{ème} Vice-président

BRAND Alain
☎ 03 88 69 77 31
📞 06 08 34 33 18
84 Rue du Moulin
67520 KIRCHHEIM
alain.brand@wanadoo.fr

Chargé des Finances

KOBLER René
☎ 03 88 55 42 25
📞 07 70 52 41 11
62, rue des cigognes
67540 OSTWALD
rene.kobler@gmail.fr

Secrétaire

GLESS Pascale
☎ 03 69 23 29 25
📞 06 30 21 21 44
9 rue de la Gare
67118 GEISPOLSHEIM

Présidente d'honneur

MONTMAYEUR Claire
3, allée Costes et Bellonte
94550 CHEVILLY-LA-RUE

LES CHARGES DE MISSIONS

**Entraîneur équipe PLOETZE Tobias
De France**

☎ 03 88 85 13 21
3 rue des acacias
67600 MUTTERSHOLTZ
tobias.ploetze@gmx.de

**Médecin commission et équipes
De France SCHITTLY Bernard**

☎
📞
bernardschittly@icloud.com

Matériel BRAND Alain

☎ 03 88 69 77 31
📞 06 08 34 33 18
6 A RUE DU GENERAL DE GAULLE
67520 KIRCHHEIM
alain.brand@wanadoo.fr

**Cadres techniques KOBLER René
Juges fédéraux**

☎ 03 88 55 42 25
📞 07 70 52 41 11
62, rue des cigognes
67540 OSTWALD
rene.kobler@gmail.fr

**Informatique PETER Marc
classements**

☎ 03 82 22 62 48
74, rue du Commerce
54240 JOEUF
peterm@wanadoo.fr

**Responsable
Site Internet ZAEPFEL Serge**

Site internet : <http://orientationsub.ffesm.fr/>



Page Facebook : Orientation sub Ffesm



Page Facebook : Serge Zaepfel



RESPONSABLES DES COMMISSIONS REGIONALES ET DEPARTEMENTALES

GRAND EST
RIEFFEL Laurent

☎ 06 23 64 58 78
24 rue de l'Hôpital
67190 DINSHEIM
laurent.rieffel@hotmail.fr

PYRENEES-MEDITERRANEE-OCCITANIE
PIERROT Christian

☎ 04 67 56 57 66
☎ 06 50 17 73 11
166 placette des Goélands
34280 LA GRANDE MOTTE
christian.pierrot@sfr.fr

HAUTS DE FRANCE
CANFORA Eduardo

☎ 06 18 09 14 77
825 Chemin Stratégique
59680 FERRIERE LA GRANDE
[orientationsub.nord-pasdecalais-
picardie@orange.fr](mailto:orientationsub.nord-pasdecalais-picardie@orange.fr)

LOIRET
GANDRILLE Georges

☎ 01 64 29 39 60
☎ 06 81 03 54 53
29, rue Kleber
45120 Châlette-sur-Loing
juliette-rene@orange.fr

BAS-RHIN
RIEFFEL Laurent

☎ 06 23 64 58 78
24 rue de l'Hôpital
67190 DINSHEIM
laurent.rieffel@hotmail.fr

ILE ET VILAINE
VERGER Anaïs

CORRESPONDANTS

CORSE
GISSELAIRE Jean-Luc

☎ 04 95 56 22 01
☎ 04 95 56 25 75
Lot Stollo
20240 GHISONACCIA
jean-luc.gisselaire@wanadoo.fr

LES PRESIDENTS DE LA COMMISSION NATIONALE ORIENTATION SUBAQUATIQUE

1966 - 1975	GUILLEMAIN Georges †
1976 - 1977	GAUCHER Georges †
1978 - 1980	CLAVIER Bernard †
1981 - 1997	MONTMAYEUR Claire
1997 - 2008	KOBLER René
2009 -	ZAEPFEL Serge

Coordination de l'équipe de France et promotion de l'activité

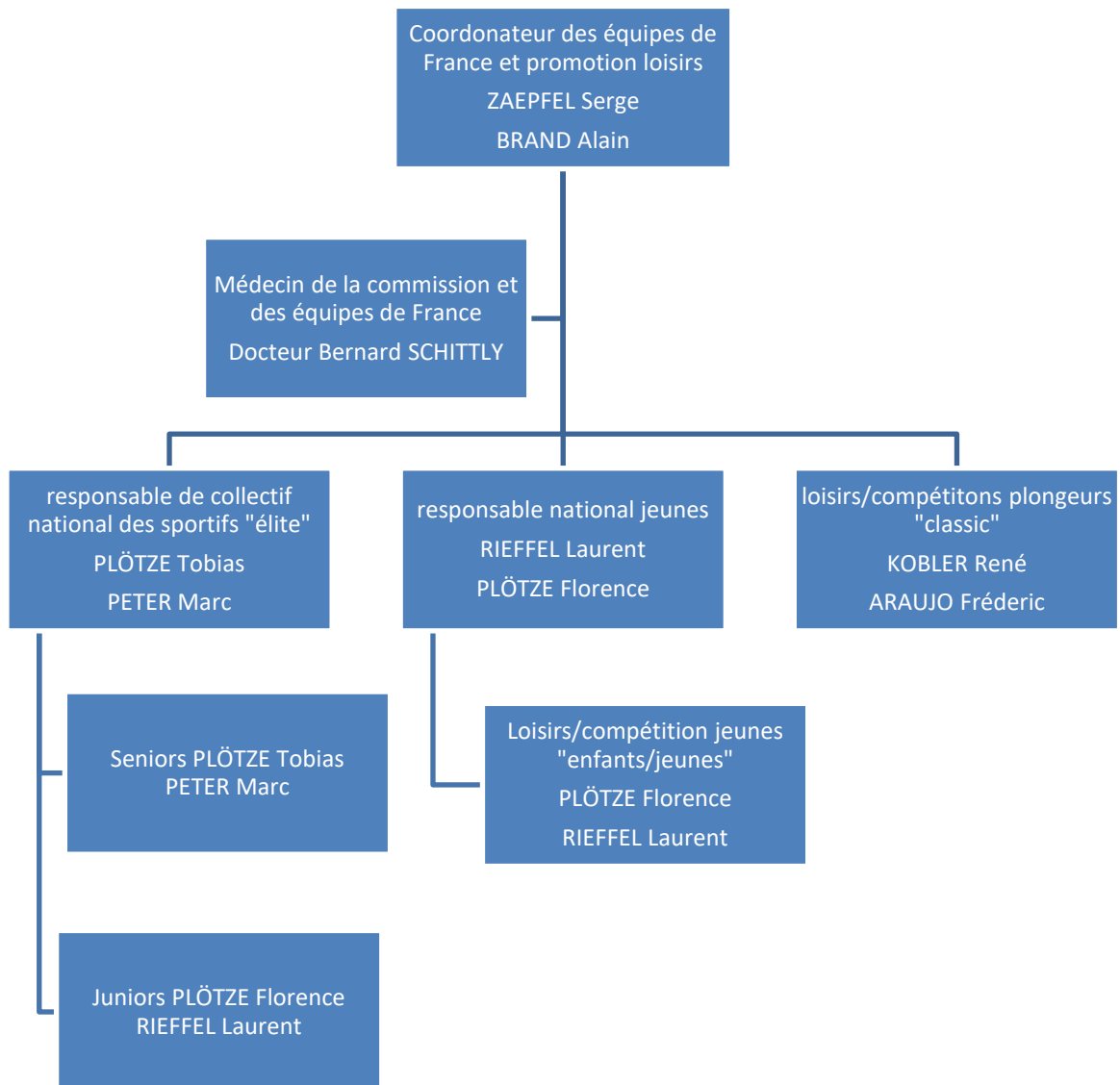

CADRES TECHNIQUES EN ACTIVITE

INSTRUCTEURS NATIONAUX ORIENTATION SUBAQUATIQUE

KOBLER René GLEZ Jean-François PLOETZE Tobias
 PLOETZE Florence BRAND Alain ZAEPFEL Serge

INSTRUCTEURS NATIONAUX STAGIAIRES ORIENTATION SUBAQUATIQUE

MONITEURS-ENTRAINEURS ORIENTATION SUBAQUATIQUE 2eme degré

PLOETZE Tobias KOBLER René PLOETZE Florence
 BRAND Alain ZAEPFEL Serge

MONITEURS-ENTRAINEURS ORIENTATION SUBAQUATIQUE 1er degré

PETER Marc	KERNEL Annick	ARAUJO Frédéric
GLEZ Jean-François	CANFORA Eduardo	DEBOVE Hervé
DUTREUILH Jean-Claude	DUBOIS Jean-Luc	HORNUT Gerald
LESAULNIER Eric	RIEFFEL Laurent	GANDRILLE Georges
KOBLER J.-Claude	PIERROT Christian	MALINVERNI Olivier
STOPIELLO Cyril		



INITIATEURS-ENTRAINEURS ORIENTATION SUBAQUATIQUE

PICART Christine	HUBIDOS Thierry	GLEZ Cathie
PAFFONI Yvon	SAULNIER Philippe	SCHMITT Daniel
SCHWAEDERLE Pascale	BURCK Frédéric	SEBIRE Julien
FLOQUET Laurence	SANVOISIN Marc	FAUVEAU Antoine
DULIEU Jacques	TAMPIGNY Christian	RUAULT Laurent
AUFFRET Bruno	HAU Françoise	KOBLER Jean-Claude
ROEDER Daniel	HONORE David	LOISEL Gaétan
GOLDENBERG David	CHARY Chrystelle	KAMMERER Nathalie
ROLAND Patrick	ARRIBARD Christian	KAMMERER Pierre-Michel
KAISER Rémy	RENAUD Yves	KLEINMANN Valentin
SEGURA Dominique	BOUILLET-QUESNEL Sylvie	MOUCHARD Christophe
BECHARD Gilles	BECHARD Alicia	CORNUEL Hélène
WERNER Stephane	KIRCHMANN Bernard	CLOT Stéphane
CREACH JAN Natalie	DI MISCIO Rocco	ASPRO Philippe
SCHWEITZER Arnaud	LAGALICE Jean-Marie	FLORES Christophe
NADEAU Laurent	LOMBARD Nicolas	ERZEN Nathalie
DRETZEN Remi	VEROLLET Pascal	MEZIANE Mohamed
YECHE Marc	FABIANO Ignace	FABIANO Martine
FEBVRE Jean Louis	GIRARDOT Fabrice	CLAYES Richard
HILLER Didier	BLEUCHOT Pierre	RIVALS Jean-Pierre
PIERROT Christian	BENE Claude	RETIF Gael
HERPIN Angélique	GUENOT Patrice	BOISTEL Julien
MALENGROS Laurie	LEFEVRE Tony	HORNIES Laurent
JAFFRE Daniel	HORNEZ Christophe	LERQUET Pierre
MONEGER Céline	HUBERSCHWILLER Franck	BARTHEZ Raoul
BAZIN Jérôme	BUISSON Jean-Pierre	CAUDELVE Marc
COCHE Stephen	DEBLAY Jean-Marie	De RONCHI David
GAUBERT Jean-Michel	GROH Brigitte	HACQUARD Christian
HELARY Olivier	LAMERE Thierry	LE MAREC Pierre-Yves
LITSCHIG Nicolas	MABILLEAU Vincent	MARCHAL Brigitte
MEILLIERE Hervé	PELLEGRINI Marie-Christine	PELLEGRINI Richard
POUPENEY Pascal	VERGOTE Daniel	WALTER Dominique
SAKELLARIDES Valérie	CEBULAR Estelle	DELSART Bernard
TIERS Sophie	CAROU Sandrine	DUPLAN Catherine
SEGURA Dominique	COINTREL Joffrey	MOZIN Thibault André



JUGES FEDERAUX EN ACTIVITE

JUGES INTERNATIONAUX

GLEZ Jean-François

KOBLER René

JUGES FEDERAUX ORIENTATION SUBAQUATIQUE 3^{ème} DEGRE

GLESS Pascale	KOBLER Mireille	KERNEL Annick
ZAEPFEL Serge	KOBLER René	PETER Marc
BRAND Alain	PLOETZE Florence	PAFFONI Yvon
GLEZ Cathie	SCHMITT Daniel	RIEFFEL Laurent
GLEZ Jean-François	PLOETZE Tobias	GANDRILLE Georges
	ARAUJO Frédéric	KOBLER J.-Claude

JUGES FEDERAUX ORIENTATION SUBAQUATIQUE 2^{ème} DEGRE

SELTZ Clarisse	THEVENIN J.-Pierre	STOPIELLO Cyrille
ZAEPFEL Alexia	KNOBLOCH Pascal	KIRCHMANN Bernard
KOBLER Alain	KOBLER Yves	STIRLING Eliane

JUGES FEDERAUX ORIENTATION SUBAQUATIQUE 1^{er} DEGRE

MASTIO Patrice	SAULNIER Philippe	SCHWAEDERLE Pascale
THEVENIN Sabrina	MARGEOLET Bernard	DUTREUILH Jean-Claude
FRANCOIS Florence	BRILLANT Philippe	HUBIDOS Thierry
CIESIELSKI Lucien	BOUT Fabrice	COUDRAY Christophe
BURCK Frédéric	FRICHEMENT Pascal	BENE Claude
COUDRAY Christèle	DI MISCIO Rocco	PIERROT Christian
JAEGER Christian	MERCIER Christophe	DUBOIS Jean-Luc
DEBOVE Hervé	CHARY Chrystelle	DUTREUILH Jean-Claude
LESAULNIER Eric	HORNUT Gerald	POIGNARD Stephanie
ZAEPFEL Arnaud	PY-PATINEC Alan	CANFORA Eduardo
HUBERSCHWILLER Franck	BONNARD Luc	CASTERAS Cécile
HORNECKER Christian	FRANCOIS Anaïs	QUEIRUGA MONNIN Delphine
JEHL Audrey		

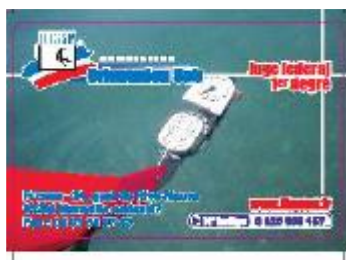

MEDAILLES DE LA F.F.E.S.S.M.

1968	<u>HONNEUR</u>	GUILLEMAIN Georges
1973	ARGENT	GERMAIN Emile
1975	BRONZE	GAUCHER Georges, VERNIEAUD Daniel
1978	BRONZE	BELLENAND Anne, CLAVIER Lucienne, GAUCHER Micheline, LASTERRE Soisic, THEILL Louise, PEGEOT François
1979	BRONZE	DELAPLACE Daniel, PEGEOT Robert, DUSAILLANT Guy ROBERT Yves
1981	BRONZE	LEVAN Michel, VALET Georges, VERNIER Pierre
1982	BRONZE	BOSTVIRONNOIS Michel, DEWAVRIN Monique
1983	BRONZE	ARRANZ Anne, BERSUAT Yves, DECIMO Eric DUVALLET Alain
1984	BRONZE	BOSCHET Jean
1986	BRONZE <u>OR</u>	BLOT Patrice, NURIT Jean-François CLAVIER Bernard
1988	ARGENT <u>OR</u>	POIGET Serge. MONTMAYEUR Claire
1989	BRONZE	MAUSSION Sophie, SINOIR Sylvie
1990	ARGENT <u>OR</u>	BARRE Jean-Luc, MAUSSION Philippe GIRARD Patrice.
1992	ARGENT <u>OR</u>	JACQUES Bernard LASTERRE André, THEILL Jean-Claude
1993	BRONZE	LEBEGUE Evelyne
1994	ARGENT	CHATELET Ariane, KOBLER Nathalie
1996	BRONZE <u>OR</u>	ROGER Sébastien GLEZ Jean-François
1997	BRONZE <u>OR</u>	GUYOT Patrick KOBLER René
1998	BRONZE	FOUCAULT Annick
1999	BRONZE ARGENT	CLAVIER Caroline, GUYOT Joëlle, REBILLET Catherine, FOUCAULT Ludovic LEBEGUE Jean-Marc
2000	BRONZE ARGENT <u>OR</u>	BRAND Chantal, SINOIR Pascal ALLOMBERT Dominique KERNEL Annick, SCHWAEDERLE Pascale, PETER Marc
2001	ARGENT	ESTNER Hervé

2002	BRONZE ARGENT OR	SELTZ Clarisse HERBER Monique, HERBER Pascal, BAAL Raymond, KIRCHMANN Bernard GLEZ Cathie, KOBLER Mireille, GISSELAIRE Jean-Luc
2003	BRONZE OR	MASTIO Patrice, TOLAZZI Damien, SCHWAEDERLE Mauricette, BRAND Alain
2004	BRONZE ARGENT	CHARDONNET Anne-Marie, JACQUIER Simon, WEISS Eric GLEZ Loïc
2005	BRONZE ARGENT OR	CARON Marie Odile, LUCAS Aurore, BOURGEOIS Dominique FLOQUET Laurence, GLEZ Christophe FISCHER Marc
2006	BRONZE ARGENT	PARNET Pascal PAFFONI Yvon
2007	BRONZE ARGENT OR	COURTOIS Raymonde, COURTOIS Thierry KOBLER Jean-Claude, OSTORERO Olivier PLOETZE Florence, CHARDONNET Jean-Marie, CLOUSIER Raymond, SCHWAEDERLE Jean-Claude, PIERROT Christian
2008	OR	ZAEPFEL Serge
2009	BRONZE	RIEFFEL Laurent
2010	BRONZE OR	KOBLER Yves PAFFONI Yvon
2011	BRONZE	LEONHART Clarisse, GANDRILLE Georges, GLESS Pascale
2012	ARGENT OR	SELTZ Clarisse KOBLER Jean-Claude
2013	BRONZE ARGENT OR	PLOETZE Tobias, MARGEOLET Bernard, THEVENIN Jean Pierre RIEFFEL Laurent FLOQUET Laurence
2014	BRONZE	DUBOIS Jean-Luc, ARAUJO Frédéric, ZAEPFEL Alexia
2016	ARGENT	GANDRILLE Georges, GLESS Pascale, KOBLER Yves
2017	BRONZE ARGENT	DUTREUILH Jean-Claude CANFORA Eduardo
2018	BRONZE ARGENT	STIRLING Eliane, ZUGMEYER Colas, PLOETZE Yan PLOETZE Tobias
2020	BRONZE ARGENT OR	HUBERSCHWILLER Franck ZAEPFEL Alexia, ARAUJO Frédéric RIEFFEL Laurent
2022	ARGENT OR	

FORMATIONS 2021

Formation Est :

17 avril : 1 juge arbitre 1^{er} degré

Formation Loiret : 0

Formation Hauts de France : 0

Formation Pyrénées-Méditerranée-Occitanie: 0



INTERNATIONAUX

HOMMES

1	AUCHER Jean-Pierre	49	GALEA Christian
2	CLAVIER Bernard	50	SCHWAEDERLE J.-Claude
3	TEN HOED Johan	51	KOBLER René
4	THEILL Jean-Claude	52	JACQUES Bernard
5	FORNASA Louis	53	JOPP Jean-Pierre
6	AUCHER Jean-Marie	54	GENUIT Bruno
7	OYENARD Jean-Michel	55	PETER Marc
8	LEROY James	56	ALLOMBERT Dominique
9	GERMAIN Emile	57	ROGER Sébastien
10	HAGONDOKOR Georges	58	ROUYER Marc
11	ROLLET	59	BRAND Alain
12	LIENARD Jacques	60	FISCHER Marc
13	LASSEIGNE	61	ESTNER Hervé
14	HOSPOD Jean-Jacques	62	REBILLET Jean-Luc
15	CHATELAIN	63	SAUVAGE Christophe
16	GAUCHER Georges	64	FOUCAULT Ludovic
17	DUSAILLANT Guy	65	GLEZ Loïc
18	VERNIEAUD Daniel	66	BRAND Gilles
19	GLEZ Jean-François	67	HATZ Christophe
20	LASTERRE André	68	TOLAZZI Damien
21	DELAPLACE Daniel	69	CIESIELSKI Lucien
22	DUSAILLANT Christian	70	MASTIO Patrice
23	BLOT Patrice	71	BERTRAND Michel
24	MONTMAYEUR Roland	72	GLEZ Christophe
25	LAVIALLE Philippe	73	OSTORERO Olivier
26	WIART Jean	74	WEISS Éric
27	THEILL Philippe	75	ZAEPFEL Serge
28	DEANJEAN Patrick	76	PAFFONI Yvon
29	MAUSSION Philippe	77	KNOBLOCH Pascal
30	NOVAK Jean	78	STOPIELLO Cyrille
31	VALET Gérard	79	BRILHAULT Hugues
32	DECIMO Éric	80	PELTIER Michael
33	BENAZECH Jean-Louis	81	RIEFFEL Laurent
34	VOGT Henri	82	RANNAUD Timothée
35	TOUSSAIN Patrice	83	SEBIRE Julien
36	NURIT Jean-François	84	FAUVEAU Antoine
37	DREAN H.	85	LE DOUAREC Christophe
38	CAUCHE	86	ALRIQUET Aurélien
39	PHELUT	87	RIVENS Antoine
40	GIRARD Patrice	88	NEUMANN Alex
41	SOURD Jacques	89	PLÖTZE Yan
42	TEZE	90	LANNOY-CRUNELLE Victor
43	VERNIER Frédéric	91	ZUGMEYER Colas
44	DEVEL Jean-Marie	92	MOREL Cédric
45	LEFEVRE Patrick	93	MAUDUIT Maxime
46	MARACHE Lionel	94	JEHL Bastien
47	BARRE Jean-Luc		
48	LEBEGUE Jean-Marc		

DAMES

1	HAGONDOKOFF Rolande
2	EIKSTEIN Catherine
3	CAUET Monique
4	BELLENAND Anne
5	WOERTHER/GLEZ Cathie
6	JOYAU Monique
7	DEWAVRIN Monique
8	LASTERRE Soisic
9	KERMOAL
10	LEVEAU
11	CLAVIER/MAUSSION Sophie
12	DELAPLACE Nadine
13	SANNIER Martine
14	ARRANZ Anne
15	SINOIR Sylvie
16	SCHWAEDERLE Pascale
17	SEGAULT Martine
18	CLAVIER Caroline
19	LAUNOY/LEBEGUE Evelyne
20	KERNEL Annick
21	KOBLER Nathalie
22	CHATELET Ariane
23	HERBER Monique
24	AUBRY Estelle
25	MIQUET Emmanuelle
26	PLOTZE Florence
27	FLOQUET Laurence
28	LUCAS Aurore
29	CARON Marie Odile
30	VANGELISTI Lorraine
31	CANTIN Gabrielle
32	THEVENIN Sabrina
33	CADIOU Mélanie
34	LECOMTE Laura
35	MORIN Tiphaine
36	RIVENS Pauline
37	HEITZ Camille
38	FILS-LYCAON Meredith
39	CHEMIN Emilie
40	CATTANEO Romane
41	LOISEL Margaux
42	VERGER Anaïs
43	SAULEAU Morgane
44	VANDENBERGEN Louise
45	
46	
47	
48	

Championnat d'Europe
Viljandi (ESTONIE)
Du 22 aout au 29 Septembre 2021

Nations participantes : 8

Croatie, République Tchèque, Estonie, France, Allemagne, Hongrie, Russie, Ukraine.

Chef d'équipe : ZAEPFEL Serge (Plongée Aquatique Club Strasbourg)

Entraîneur PLÖTZE Tobias (Club de Plongée Sélestat)

Traceur PLÖTZE Tobias (Club de Plongée Sélestat)

Dames PLÖTZE Florence (Club de Plongée Sélestat)

Hommes SEBIRE Julien (Club Nautique Houilles Carrières)

MOREL Cédric (Reims Palmes Apnée)

Juniors garçons PLÖTZE Yan (Club de Plongée Sélestat)

ZUGMEYER Colas (Pays d'Aix Natation)

JEHL Bastien (Club de Plongée Sélestat)

Juniors filles CHEMIN Emilie (Pays d'Aix Natation)

VANDENBERGEN Louise (Plongée Club de Douai)

SAULEAU Morgane (Cercle Paul Bert Natation Rennes)



Epreuve "Monk"

Dames

Cl	Nom	Nation	Temps	Nbre bouées	Points
1	JANUSKOVA Kristyna DVORAKOVA Zuzana	REP TCHEQUE	08 :55	5	4180
2	HATAZI Katalin HOMEISTER Aliz	REP TCHEQUE	13 :19	5	3124
3	PLOETZE Florence SAULEAU Morgane	FRANCE	08 :24	5	4304

Hommes

Cl	Nom	Nation	Temps	Nbre de bouées	Points
1	BALÁZS Péter CSÉPLŐ Kelen	HONGRIE	08 :56	5	4176
2	KASPAR Ondrej NEMECEK Jakub	REP TCHEQUE	09 :24	5	4064
3	PLOETZE Yan ZUGMEYER Colas	FRANCE	09 :29	5	4044

Mixte Juniors

Cl	Nom	Nation	Temps	Nbre de bouées	Points
1	RENDES Linda SZÁSZ Tamas	HONGRIE	10 :51	5	3716
2	VEEVO Georg UIBOPUU Carmel	ESTONIE	11/09	5	3644
3	BOHAC Lukas IVETIC Ema	CROATIE	14/27	5	2852
7	CHEMIN Emilie JEHL Bastion	FRANCE	1 bouée		400

Epreuve "Parallèle"

Dames

Cl.	Nom	Nation
1	KUZNETSOVA Valeria	RUSSIE
2	MILOS Sasa	CROATIE
3	SCHAEFFER Lisa	ALLEMAGNE
11	PLOETZE Florence	FRANCE

Hommes

Cl.	Nom	Nation
1	SCHÖNHERR Sven	ALLEMAGNE
2	BALAZS Péter	HONGRIE
3	VARSZEGI Vendel	HONGRIE
12	SEBIRE Julien	FRANCE
14	MOREL Cédric	FRANCE

Epreuve "Parallèle" juniors

Filles

Cl.	Nom	Nation
1	UIBOPUU Carmel	ESTONIE
2	RUDCHENKO Daria	RUSSIE
3	ERDÖS Virag	HONGRIE
9	SAULEAU Morgane	FRANCE
12	VANDENBERGEN Louise	FRANCE
19	CHEMIN Emilie	FRANCE

Garçons

Cl.	Nom	Nation
1	STIAZHKIN Andrei	RUSSIE
2	SUKHACHEV Aleksei	RUSSIE
3	SZASZ Tamas	HONGRIE
8	PLÖTZE Yan	FRANCE
10	JEHL Bastien	FRANCE
15	ZUGMEYER Colas	FRANCE

Epreuve "Etoile"

Dames

Cl.	Nom	Nation	SR1	R1	SR2	R2	SR3	R3	SR4	R4	SR5	R5	Points
1	DVORAKOVA Zuzana	REP.TCHEQUE	0:40	1:13	1:54	2:30	3:06	3:39	4:18	5:11	5:49	6:47	2227
2	KUZNETSOVA Valeriia	RUSSIE	0:40	1:14	1:57	2:29	3:11	3:51	4:23	5:15	5:55	7:12	2139
3	SVENICHKINA Katerina	UKRAINE	0:45	1:22	2:02	2:44	3:22	4:00	4:43	5:27	6:06	7:25	2100
9	PLOETZE Florence	FRANCE	0:48	1:34	2:25	3:08	3:58	4:38	5:29	6:11	7:06	8:44	1855

Hommes

Cl.	Nom	Nation	SR1	R1	SR2	R2	SR3	R3	SR4	R4	SR5	R5	Points
1	KOTOV Maxsym	UKRAINE	0:37	1:13	1:27	2:28	3:04	3:37	4:13	4:43	5:22	6:15	2355
2	KRAUSE Wilfried	ALLEMAGNE	0:38	1:14	1:32	2:34	3:12	3:44	4:26	5:01	5:46	6:41	2251
3	SMEJKAL Martin	REP.TCHEQUE	0:37	1:08	1:30	2:27	3:02	3:38	4:16	4:56	5:28	6:57	2187
14	SEBIRE Julien	FRANCE	0:44										75
16	MOREL Cédric	FRANCE	0:48										75

Epreuve "Etoile" - Juniors

Filles

Cl.	Nom	Nation	SR1	R1	SR2	R2	SR3	R3	SR4	R4	SR5	R5	Points
1	RUDCHENKO Daria	RUSSIE	0:44	1:25	2:15	3:00	3:45	4:35	5:19	6:02	6:53	8:06	1980
2	UIBOPUU Carmel	ESTONIE	0:43	1:27	2:16	2:57	3:39	4:18	5:08	7:23	8:16	9:20	1805
3	KOPECKA Lucie	REP.TCHEQUE	0:44	1:31	2:16	3:53	4:34	5:11	5:57	6:45	7:31	10:06	1716
11	CHEMIN Emilie	FRANCE	0:48										75
15	SAULEAU Morgane	FRANCE	0:54										75
17	VANDENBERGEN Louise	FRANCE											0

Garçons

Cl.	Nom	Nation	SR1	R1	SR2	R2	SR3	R3	SR4	R4	SR5	R5	Points
-----	-----	--------	-----	----	-----	----	-----	----	-----	----	-----	----	--------

1	SZÁSZ Tamás	HONGRIE	0:36	1:28	2:12	2:45	3:26	3:58	4:34	5:18	6:00	7:01	2172
2	NOVOTNY Matej	REP.TCHEQUE	0:40	1:25	2:12	2:49	3:28	4:09	4:45	5:19	5:59	7:03	2166
3	STIAZHKIN Andrei	RUSSIE	0:35	1:09	1:56	3:07	3:52	4:22	5:06	5:37	6:25	7:19	2118
9	JEHL Bastien	FRANCE	0:32	0:51	1:45	4:31	6:31						625
12	ZUGMEYER Colas	FRANCE	0:39										75
13	PLÖTZE Yan	FRANCE	0:42										75

Epreuve "5 points"

Dames

Cl	Nom	Nation	R1	R2	R3	R4	R5	Points
1	DVORAKOVA Zuzana	REP.TCHEQUE	0:44	1:44	3:05	4:37	6:36	2196
2	KUSNETZOVA Valeeria	RUSSIE	0:45	1:43	3:07	4:52	7:06	2082
3	DETHLOFF Lisa	ALLEMAGNE	0:45	1:52	3:13	4:50	7:20	2040
21	PLOETZE Florence	FRANCE	1:24	3:27				300

Hommes

Cl	Nom	Nation	R1	R2	R3	R4	R5	Points
1	BALAZS Peter	HONGRIE	0:39	1:30	2:38	4:00	5:48	2400
1	SMEJKAL Martin	REP.TCHEQUE	0:54	1:50	3:02	4:21	6:09	2304
3	KOTOV Maksym	UKRAINE	0:42	1:42				
11	MOREL Cédric	FRANCE	3:05	4:21				300
27	SEBIRE Julien	FRANCE						0

Epreuve "5 points" - Juniors

Filles

Cl	Nom	Nation	R1	R2	R3	R4	R5	Points
1	ZUBKO Yelyzaveta	RUSSIE	0:46	1:52	3:19	5:15	7:27	2019
2	SVOBODA Barbora	REP.TCHEQUE	0:43	1:47	3:35	5:38	7:49	1953
3	RUDCHENKO Daria	RUSSIE	0:53	2:04	3:40	5:37	8:11	1892.5
10	CHEMIN Emilie	FRANCE	1:11	2:27	4:15			600
12	SAULEAU Morgane	FRANCE	1:33	3:20	5:03			600
17	VANDENBERGEN Louise	FRANCE						0

Garçons

Cl	Nom	Nation	R1	R2	R3	R4	R5	Points
1	BALAKIN Egor	RUSSIE	0:40	1:36	2:57	4:21	6:26	2236
2	KOLOIAROV Dimitrii	RUSSIE	0:43	1:35	3:04	4:45	6:41	2176
3	SZASZ Tamas	HONGRIE	0:43	1:38	2:55	4:26	6:43	2168
5	JEHL Bastien	FRANCE	0:56	2:18	4:37	6:40	9:30	1710
9	ZUGMEYER Colas	FRANCE	0:42	1:40				300
14	PLOETZE Yan	FRANCE						0

Epreuve "Course en M"

Dames

Cl.	Nom	Nation	SR1	SR2	SR3	Ligne	Préc	Points
1	SVENICHKINA Katerina	UKRAINE	1:35	2:56	4 :23	6 :26	0	1936
2	DETHLOFF Lisa	ALLEMAGNE	1:42	3 :03	4 :25	6 :21	1	1891
3	DVORAKOVA Zuzana	REP.TCHEQUE	1:32	2 :47	4 :12	6 :02	6	1722
9	PLOETZE Florence	FRANCE	1:57	3 :32	5 :17	7 :37	4	1465

Hommes

Cl.	Nom	Nation	SR1	SR2	SR3	Ligne	Préc	Points
1	SMEJKAL Martin	REP TCHEQUE	1:21	2:25	3:35	5 :10	0	2290
2	BALAZS Peter	HONGRIE	1 :24	2:26	3:39	5 :15	0	2265
3	NEMECEK Jakub	REP TCHEQUE	1:22	2:30	3:49	5:26	3	2035
13	SEBIRE Julien	FRANCE						0
13	MOREL Cédric	FRANCE						0

Epreuve "Course en M" - Juniors

Filles

Cl.	Nom	Nation	SR1	SR2	SR3	Ligne	Préc	Points
1	UIBOPUU Carmel	ESTONIE	1:41	3 :05	4:35	6:35	0	1900
2	SVOBODA Barbora	REP TCHEQUE	1:30	2 :50	4:11	6:17	4	1748
3	ERDOS Virag	HONGRIE	1:57	3 :28	5 :05	7:27	0	1719
9	CHEMIN Emilie	FRANCE	2 :04	3 :39	5 :02	7 :11	4	1543
13	VANDENBERGEN Louise	FRANCE	3 :15	4 :47	6 :25	8 :50	5	1226
17	SAULEAU Morgane							0

Garçons

Cl.	Nom	Nation	SR1	SR2	SR3	Ligne	Préc	Points
1	NOVOTNY Matej	REP TCHEQUE	1:29	2:43	4 :02	5 :53	1	2010
2	CSEPLO Kelen	HONGRIE	1:29	2 :40	4 :01	5 :47	3	1930
3	KOLOIAROV Dimitril	RUSSIE	1:24	2 :34	4:01	5 :50	3	1915
8	PLOETZE Yan	FRANCE	1 :32	2 :47	4 :06	5 :57	5	1786
10	ZUGMEYER Colas	FRANCE	1 :30	3 :20				250
12	JEHL Bastien	FRANCE						0

Epreuve "Equipe A"

Dames

Cl	Noms	Nation	A	B	Ligne	Précision	Nbre	Points
1	SVOBODA Barbora DVORAKOVA Zuzana JANUSKOVA Krystina BENESOVA Dominika	REP.TCHEQUE	1 :35 1 :37 2 :45 2 :47	3 :35 3 :38 4 :44 4 :44	7:17	4	4	6175
2	SCHAEFER Lisa HASSE Anika DETHLOFF Lisa KOHN Theresa	ALLEMAGNE	1:42 1:57 1:41 1:57	3 :58 4 :48 3 :58 4 :54	8 :04	6	4	5500
3	MAIKI PARTS Ann Ly UIBOPUU Carmel VÖSOKOVSKI Anna KUNITSÖNA Anastassia	ESTONIE	1 :41 2 :08 2 :12 4 :36	4 :37 4 :05 4 :07 4 :37	8 :39	1	3	2761.5
7	PLÖTZE Florence SAULEAU Morgane VANDENBERGEN Louise CHEMIN Emilie	FRANCE	ETL ETL 1 :48 2 :22	ETL ETL ETL				300

Hommes

Cl	Noms	Nation	A	B	Ligne	Précision	Nbre	Points
1	KASPAR Ondrej MEMECEK Jakub VALNICEK Jakub SMEJKAL Martin	REP TCHEQUE	1 :24 1 :39 1 :26 1 :40	2 :57 3 :06 3 :01 3 :09	5 :33	5	4	7318
2	SZASZ Tamas VARSZEGI Vendel BALAZS Peter CSEPLO Kelen	HONGRIE	1 :31 1 :32 1 :16 1 :21	3 :24 3 :27 2 :40 2 :52	5 :57	6	4	6835
3	KRAUSE Wilfried PREUSS Marek PAGELS Slava BÖHME Johannes	ALLEMAGNE	2 :34 1 :41 1 :36 1 :46	4 :21 4 :32 4 :24 4 :38	8 :00	4	4	5788
5	ZUGMEYER Colas PLOETZE Yan SEBIRE Julien MOREL Cédric	FRANCE	2 :00 1 :48 2 :43 2 :44	ETL 8 :56 7 :48 7 :51	11 :30	8	3	2115

ORGANISATIONS INTERNATIONALES

Les Coupes d'Europe

1974	Viry Chatillon	(C.N.V.) Ile de France
1980	Val Joly	(C.N.O.S.) Nord
1985	Cergy Pontoise	(A.V.G.) Ile de France
2019	Châlette-sur-Loing (Les Palmeurs Du Gatinais)	Centre

Les Coupes du Monde

1991	Strasbourg	C.R.O.S. EST
1992	Thonon	C.R.O.S. Rhône Alpes Bourgogne Auvergne
1993	Strasbourg	C.R.O.S. EST
1994	Passy	C.R.O.S. Rhône Alpes Bourgogne Auvergne
1995	Cergy-Pontoise	C.R.O.S. Ile de France
1996	Strasbourg	C.R.O.S. EST
1997	Passy	C.R.O.S. Rhône Alpes Bourgogne Auvergne
1999	Strasbourg	C.R.O.S. EST
2000	Passy	C.R.O.S. Rhône Alpes Bourgogne Auvergne
2006	Divonne	Hommes grenouilles de Divonne C.R.O.S. Rhône Alpes Bourgogne Auvergne
2010	Brumath	C.N.O.S./ C.R.O.S. EST
2011	Sévrier	La Coulée Douce/ C.R.O.S. Rhône Alpes Bourgogne Auvergne
2012	Brumath	C.N.O.S./ C.R.O.S. EST
2014	Holtzheim	C.N.O.S./ C.R.O.S. EST

Championnat d'Europe

1990	Cergy Pontoise	C.N.O.S. Ile de France
2002	Lac Achard	C.N.O.S. Est

NATIONS ORGANISATRICES

Championnat du Monde

1 ^{ère}	1973	YOUGOSLAVIE	15 nations
2 ^{ème}	1985	R.D.A.	15 nations
3 ^{ème}	1987	U.R.S.S.	15 nations
4 ^{ème}	1989	YOUGOSLAVIE	15 nations
5 ^{ème}	1992	AUTRICHE	19 nations
6 ^{ème}	1994	POLOGNE	14 nations
7 ^{ème}	1996	ESTONIE	11 nations
8 ^{ème}	1998	HONGRIE	13 nations
9 ^{ème}	1999	CROATIE	15 nations
10 ^{ème}	2001	ESPAGNE	14 nations
11 ^{ème}	2003	HONGRIE	15 nations
12 ^{ème}	2005	AUTRICHE	12 nations
13 ^{ème}	2007	ITALIE (CMAS GAMES)	12 nations
14 ^{ème}	2009	HONGRIE	11 nations
15 ^{ème}	2011	ALLEMAGNE	12 nations
16 ^{ème}	2013	RUSSIE (CMAS GAMES)	10 nations
17 ^{ème}	2015	REPUBLIQUE TCHEQUE	13 nations

Championnat d'Europe

1 ^{er}	1967	ITALIE	10 nations
2 ^{ème}	1968	U.R.S.S.	7 nations
3 ^{ème}	1969	AUTRICHE	13 nations
4 ^{ème}	1970	ESPAGNE	13 nations
5 ^{ème}	1972	HOLLANDE	15 nations
6 ^{ème}	1977	HOLLANDE	14 nations
7 ^{ème}	1978	AUTRICHE	15 nations
8 ^{ème}	1979	TCHECOSLOVAQUIE	15 nations
9 ^{ème}	1980	YOUGOSLAVIE	15 nations
10 ^{ème}	1984	AUTRICHE	12 nations
11 ^{ème}	1986	BULGARIE	14 nations
12 ^{ème}	1988	R.D.A.	12 nations
13^{ème}	1990	FRANCE	17 nations
14 ^{ème}	1991	ALLEMAGNE	10 nations
15 ^{ème}	1993	REPUBLIQUE TCHEQUE	16 nations
16 ^{ème}	1995	SLOVAQUIE	14 nations
17 ^{ème}	1997	REPUBLIQUE TCHEQUE	13 nations
18^{ème}	2002	FRANCE	11 nations
19 ^{ème}	2004	ESTONIE	12 nations
20 ^{ème}	2006	HONGRIE	12 nations
21 ^{ème}	2008	ESTONIE	10 nations
22 ^{ème}	2010	REPUBLIQUE TCHEQUE	12 nations
23 ^{ème}	2012	ESPAGNE	11 nations
24 ^{ème}	2014	HONGRIE	10 nations
25 ^{ème}	2016	ALLEMAGNE	12 nations
26 ^{ème}	2017	SLOVAQUIE	13 nations
27 ^{ème}	2018	HONGRIE	12 nations
28 ^{ème}	2019	ALLEMAGNE	10 nations
-----	2020	CANCELED	-----
29 ^{ème}	2021	ESTONIE	8 nations

COUPE DE FRANCE 2021

1^{ère} manche

**Trophée des Palmeurs du Gatinais(élite-enfants/jeunes)
Chalette sur Loing (45)**

ANNULE

COUPE DE FRANCE 2021

**2^{ème} manche(élite-classic-enfants/jeunes)
Championnats de l'Est**

ANNULE

COUPE DE FRANCE 2021

**3^{ème} manche(élite-classic-enfants/jeunes)
TROPHEE CIGOGNES
Gravière du Fort à HOLZTHEIM (67)**

ANNULE



CHAMPIONNAT DE FRANCE INDIVIDUEL 2021 élite

26 au 27 juin

Gravière du Fort à HOLZTHEIM (67)



Visibilité : 10m

Température : 20°

Organisation

Directeur de compétition : Serge ZAEPFEL, Président de la commission nationale d'orientation sub

Juge principal : René KOBLER

Starter : Frédéric ARAUJO

Juges de balisage : Alain KOBLER
Yves KOBLER
Franck HUBERSCHWILLER
Bernard KIRCHMANN

Chef chrono : Eliane STIRLING

Chronos : Pascale GLESS
Alexia ZAEPFEL
Audrey JEHL
Claudia KÖHN

Gonflage : Laurent RIEFFEL
Tobias PLÖTZE

Participations

Concurrents

Nom		Club	Comité	Nation
BRAND	Alain	PACS	Grand Est	France
CHEMIN	Emilie	PAN	Région Sud	France
FLOQUET	Laurence	CASV	Ile de France	France
GAUBERT	Albane	CSAKB	Ile de France	France
HASSE	Anika	SG Havel		Allemagne
JEHL	Bastien	CPS	Grand Est	France
KNOBLOCH	Pascal	CPS	Grand Est	France
KOEHN	Johanna	SSV Freiburg		Allemagne
KOEHN	Theresa	SSV Freiburg		Allemagne
LACAN	Guillaume	PAN	Région Sud	France
MOREL	Cedric	RPA	Grand Est	France
PAFFONI	Yvon	CSV	Grand Est	France
PLOETZE	Florence	CPS	Grand Est	France
PLOETZE	Tino	CPS	Grand Est	France
RIEFFEL	Laurent	PACS	Grand Est	France
SEBIRE	Julien	CPS	Grand Est	France
SONNEKALB	Daniel	TC Delitzsch		Allemagne
VANDENBERGEN	Louise	PCD	Hauts de France	France
ZAEPFEL	Serge	PACS	Grand Est	France

Clubs

Nom	Abréviation	Comité	Nation
Centre d'activités subaquatiques de Versailles	CASV	IDF	FRA
Club de Plongée de Sélestat	CPS	EST	FRA
Club sportif et athlétique du Kremlin Bicêtre	CSAKB	IDF	FRA
Club subaquatique Verdunois	CSV	EST	FRA
Pays d'Aix Natation	PAN	RS	FRA
Plongée Aquatique Club de Strasbourg	PACS	EST	FRA
Plongée club de Douai	PCD	HDF	FRA
Reims Palmes Apnée	RPA	EST	FRA
Startgemeinschaft Havel	SGH		GER
Schwimm Sport Verein Freiburg	SSVF		GER
Tauch Club Delitzsch	TCD		GER

Comités

Nom	Abréviation
Bretagne et Pays de Loire	CIBPL
Grand Est	EST
Hauts de France	HDF
Ile de France	IDF
Région Sud	RS

Nations

Nom	Abréviation
Allemagne	GER
France	FRA



Women scratch

	NOMS	CLUB		SR1	R1	S2	R2	SR3	R3	SR4	R4	SR5	R5	POINTS
1	KOHN Thérésa	SSVF	Allemagne	0'42"	1'17"	2'12"	2'35"	3'30"	4'09"	4'49"		5'59"	7'06"	2157
2	HASSE Anika	SGH	Allemagne	0'45"	1'20"	2'07"	2'40"	3'38"	4'19"	4'58"	5'29"	6'29"	7'29"	2088
3	KOHN Johanna	SSVF	Allemagne	0'52"	1'24"	2'22"	2'46"	3'45"	4'26"	5'07"	5'40"	6'38"	7'35"	2070
4	PLOETZE Florence	CPS	GRAND EST	0'48"	1'27"	2'17"	2'51"	3'55"	4'40"		6'10"	7'02"	8'01"	1992,5
5	FLOQUET Laurence	CASV	IDF	1'07"	1'53"	3'02"	3'40"	5'05"	6'06"	7'00"	7'43"	9'27"	10'36"	1671
6	VANDENBERGEN Louise	PCD	Haut de France	0'51"	1'31"	2'25"	3'13"	4'44"	5'45"	6'37"	7'29"	8'45"	sortie	1175
7	GAUBERT Albane	CSAKB	IDF	1'14"	1'57"	2'47"	3'41"	4'55"	5'51"	6'51"	7'42"	palmes		1100
8	CHEMIN Emilie	PAN	Région sud	0'52"	1'26"	2'48"	sortie							350

Women France

	NOMS	CLUB		SR1	R1	S2	R2	SR3	R3	SR4	R4	SR5	R5	POINTS
1	PLOETZE Florence	CPS	GRAND EST	0'48"	1'27"	2'17"	2'51"	3'55"	4'40"		6'10"	7'02"	8'01"	1992,5
2	FLOQUET Laurence	CASV	IDF	1'07"	1'53"	3'02"	3'40"	5'05"	6'06"	7'00"	7'43"	9'27"	10'36"	1671
3	VANDENBERGEN Louise	PCD	Haut de France	0'51"	1'31"	2'25"	3'13"	4'44"	5'45"	6'37"	7'29"	8'45"	sortie	1175
4	GAUBERT Albane	CSAKB	IDF	1'14"	1'57"	2'47"	3'41"	4'55"	5'51"	6'51"	7'42"	palmes		1100
5	CHEMIN Emilie	PAN	Région sud	0'52"	1'26"	2'48"	sortie							350

Men Scratch

	NOMS	CLUB		SR1	R1	S2	R2	SR3	R3	SR4	R4	SR5	R5	POINTS
1	SONNEKALB Daniel	TCD	Allemagne	0'37"	1'12"	1'52"	2'20"	3'15"	3'27"	4'25"	5'02"	5'48"	6'39"	2259
2	SEBIRE Julien	CPS	GRAND EST	0'41"	1'14"	1'42"	2'24"	3'14"	3'54"	4'02"	5'23"		6'56"	2091
3	KNOBLOCH Pascal	CPS	GRAND EST	0'46"	1'21"	2'18"	2'45"	3'53"	4'37"	5'23"	5'56"	7'11"	8'08"	1975
4	MOREL Cédric	RPA	GRAND EST	0'53"	1'37"	2'31"	3'48"	5'01"	5'45"	6'30"	7'05"	8'12"	9'14"	1815
5	PLOETZE Tino	CPS	GRAND EST	0'45"	1'28"	2'20"	2'45"	3'41"	4'41"	7'07"	7'46"	8'46"	9'52"	1741
5	LACAN Guillaume	PAN	Région sud	1'17"	2'05"	3'34"	4'00"	5'20"	6'22"	7'27"	8'04"	9'17"	10'49"	1651,5
5	PAFFONI Yvon	CSV	GRAND EST	1'40"	2'13"	2'50"	3'17"	4'00"		5'15"		8'44"	10'52"	1647
5	JEHL Bastien	CPS	GRAND EST	1'08"	2'01"	3'11"	4'07"	5'23"	6'27"	7'38"	8'19"	10'00"	11'38"	1597
9	BRAND Alain	PACS	GRAND EST	1'20"	2'11"	3'24"	4'15"	5'55"	6'57"	8'09"	9'01"	10'44"	12'22"	1553
9	ZAEPFEL Serge	PACS	GRAND EST	1'25"	2'25"	palmes								275
11	RIEFFEL Laurent	PACS	GRAND EST	1'55"	HT									75

Men France

	NOMS	CLUB		SR1	R1	S2	R2	SR3	R3	SR4	R4	SR5	R5	POINTS
1	SEBIRE Julien	CPS	GRAND EST	0'41"	1'14"	1'42"	2'24"	3'14"	3'54"	4'02"	5'23"		6'56"	2091
2	KNOBLOCH Pascal	CPS	GRAND EST	0'46"	1'21"	2'18"	2'45"	3'53"	4'37"	5'23"	5'56"	7'11"	8'08"	1975
3	MOREL Cédric	RPA	GRAND EST	0'53"	1'37"	2'31"	3'48"	5'01"	5'45"	6'30"	7'05"	8'12"	9'14"	1815
4	PLOETZE Tino	CPS	GRAND EST	0'45"	1'28"	2'20"	2'45"	3'41"	4'41"	7'07"	7'46"	8'46"	9'52"	1741
5	LACAN Guillaume	PAN	Région sud	1'17"	2'05"	3'34"	4'00"	5'20"	6'22"	7'27"	8'04"	9'17"	10'49"	1651,5
6	PAFFONI Yvon	CSV	GRAND EST	1'40"	2'13"	2'50"	3'17"	4'00"		5'15"		8'44"	10'52"	1647
7	JEHL Bastien	CPS	GRAND EST	1'08"	2'01"	3'11"	4'07"	5'23"	6'27"	7'38"	8'19"	10'00"	11'38"	1597
8	BRAND Alain	PACS	GRAND EST	1'20"	2'11"	3'24"	4'15"	5'55"	6'57"	8'09"	9'01"	10'44"	12'22"	1553
9	ZAEPFEL Serge	PACS	GRAND EST	1'25"	2'25"	palmes								275
10	RIEFFEL Laurent	PACS	GRAND EST	1'55"	HT									75

5 points

Women Scratch

	Noms	CLUB		R1	R2	R3	R4	R5	POINTS
1	KOHN Thérésa	SSVF	Allemagne	0'53"	1'58"	3'27"	4'39"	6'41"	2176
2	KOHN Johanna	SSVF	Allemagne	0'59"	2'07"	3'36"	4'53"	7'05"	2085
3	HASSE Anika	SGH	Allemagne	0'56"	2'05"	3'37"	4'54"	7'10"	2070
4	CHEMIN Emilie	PAN	Région sud	0'54"	2'07"	3'42"	5'05"	7'31"	2007
5	PLOETZE Florence	CPS	GRAND EST	1'00"	2'10"	3'50"	5'14"	7'35"	1995
6	VANDENBERGEN Louise	PCD	Haut de France	1'06"	2'28"	4'21"	5'51"	8'42"	1815
7	FLOQUET Laurence	CASV	IDF	1'18"	2'53"	5'03"	7'19"	10'31"	1603,5
8	GAUBERT Albane	CSAKB	IDF	1'50"	3'23"	5'26"	7'13"	10'46"	1581

Women France

	NOMS	CLUB		R1	R2	R3	R4	R5	POINTS
1	CHEMIN Emilie	PAN	Région sud	0'54"	2'07"	3'42"	5'05"	7'31"	2007
2	PLOETZE Florence	CPS	GRAND EST	1'00"	2'10"	3'50"	5'14"	7'35"	1995
3	VANDENBERGEN Louise	PCD	Haut de France	1'06"	2'28"	4'21"	5'51"	8'42"	1815
4	FLOQUET Laurence	CASV	IDF	1'18"	2'53"	5'03"	7'19"	10'31"	1603,5
5	GAUBERT Albane	CSAKB	IDF	1'50"	3'23"	5'26"	7'13"	10'46"	1581

Men Scratch

	NOMS	CLUB		R1	R2	R3	R4	R5	POINTS
1	SEBIRE Julien	CPS	GRAND EST	0'51"	1'51"	3'17"	4'28"	6'23"	2248
2	SONNEKALB Daniel	TSD	Allemagne	0'53"	1'55"	3'26"	4'29"	6'30"	2220
3	PLOETZE Tino	CPS	GRAND EST	0'55"	1'55"	3'56"	5'19"	7'44"	1968
4	KNOBLOCH Pascal	CPS	GRAND EST	0'58"	2'09"	3'53"	5'17"	7'45"	1965
5	LACAN Guillaume	PAN	Région sud	1'05"		4'42"	6'23"	9'10"	1750
6	JEHL Bastien	CPS	GRAND EST	1'21"	3'01"	5'10"		9'49"	1672
7	BRAND Alain	PACS	GRAND EST	1'35"	3'17"	5'54"	8'05"	11'51"	1508
8	PAFFONI Yvon	CSV	GRAND EST	1'52"	4'03"	6'52"	9'04"	13'03"	1437
9	MOREL Cédric	RPA	GRAND EST	0'56"	2'07"	3'45"	5'02"	sorti	950
10	ZAEPFEL Serge	PACS	GRAND EST	1'35"	4'08"	6'56"	9'06"	sorti	950
11	RIEFFEL Laurent	PACS	GRAND EST	2'13"	4'38"	8'02"	10'44"	sorti	950

Men France

	NOMS	CLUB		R1	R2	R3	R4	R5	POINTS
1	SEBIRE Julien	CPS	GRAND EST	0'51"	1'51"	3'17"	4'28"	6'23"	2248
2	PLOETZE Tino	CPS	GRAND EST	0'55"		3'56"	5'19"	7'44"	1968
3	KNOBLOCH Pascal	CPS	GRAND EST	0'58"	2'09"	3'53"	5'17"	7'45"	1965
4	LACAN Guillaume	PAN	Région sud	1'05"		4'42"	6'23"	9'10"	1750
5	JEHL Bastien	CPS	GRAND EST	1'21"	3'01"	5'10"		9'49"	1672
6	BRAND Alain	PACS	GRAND EST	1'35"	3'17"	5'54"	8'05"	11'51"	1508
7	PAFFONI Yvon	CSV	GRAND EST	1'52"	4'03"	6'52"	9'04"	13'03"	1437
8	MOREL Cédric	RPA	GRAND EST	0'56"	2'07"	3'45"	5'02"	sorti	950
8	ZAEPFEL Serge	PACS	GRAND EST	1'35"	4'08"	6'56"	9'06"	sorti	950
8	RIEFFEL Laurent	PACS	GRAND EST	2'13"	4'38"	8'02"	10'44"	sorti	950

FFC
FFCK
Fédération Française
de Canoë-Kayak
President

Women Scratch

	NOMS	CLUB	NATION	SR1	SR2	SR3	Ligne	Précision	POINTS
1	KOHN Thérèse	SSVF	Allemagne	1'36"	3'16"	5'29"	6'49"	0	1844
2	HASSE Anika	SGH	Allemagne	1'42"	3'20"	4'22"	7'06"	0	1782
3	PLOETZE Florence	CPS	GRAND EST	1'06"	3'58"	6'01"	8'21"	1	1502,5
4	KOHN Johanna	SSVF	Allemagne	1'55"	3'32"	5'25"	7'25"	5	1456
5	VANDENBERGEN Louise	PCD	Haut de France	2'21"	4'49"	7'43"	11'43"	1	1152
6	FLOQUET Laurence	CASV	IDF	2'28"	4'56"	7'04"	10'01"	5	1079,5
7	GAUBERT Albane	CSAKB	IDF	2'40"	4'37"	palme			250
8	CHEMIN Emilie	PAN	Région sud	1'56"	int				100

Women France

	NOMS	CLUB	COMITE	SR1	SR2	SR3	Ligne	Précision	POINTS
1	PLOETZE Florence	CPS	GRAND EST	1'06"	3'58"	6'01"	8'21"	1	1502,5
2	VANDENBERGEN Louise	PCD	Haut de France	2'21"	4'49"	7'43"	11'43"	1	1152
3	FLOQUET Laurence	CASV	IDF	2'28"	4'56"	7'04"	10'01"	5	1079,5
4	GAUBERT Albane	CSAKB	IDF	2'40"	4'37"	palme			250
5	CHEMIN Emilie	PAN	Région sud	1'56"	int				100

Men Scratch

Cl.	Nom	Club		SR1	SR2	SR3	Ligne	Précision	Points
1	SEBIRE Julien	CPS	GRAND EST	1'33"	3'07"	4'38"	6'33"	3	1733
2	KNOBLOCH Pascal	CPS	GRAND EST	1'48"	3'37"	5'35"	8'05"	1	1542,5
3	MOREL Cédric	RPA	GRAND EST	2'01"	4'15"	6'07"	8'23"	4	1338,5
4	PLOETZE Tino	CPS	GRAND EST	1'44"	3'34"	5'43"	7'33"	14	1207
5	JEHL Bastien	CPS	GRAND EST	2'57"	5'45"	8'43"	11'54"	8	829
6	PAFFONI Yvon	CSV	GRAND EST	3(12'	6'12"	10'25"	13'56"	7	737
7	LACAN Guillaume	PAN	Région sud	2'18"	4'17"	6'20"		HL	500
7	RIEFFEL Laurent	PACS	GRAND EST	4'27"	7'55"	11'39"		sorti	500
9	BRAND Alain	PACS	GRAND EST	2'54"	5'52"	int			250
10	SONNEKALB Daniel	TCD	Allemagne						0
11	ZAEPFEL Serge	PACS	GRAND EST						0

Men France

Cl.	Nom	Club		SR1	SR2	SR3	Ligne	Précision	Points
1	SEBIRE Julien	CPS	GRAND EST	1'33"	3'07"	4'38"	6'33"	3	1733
2	KNOBLOCH Pascal	CPS	GRAND EST	1'48"	3'37"	5'35"	8'05"	1	1542,5
3	MOREL Cédric	RPA	GRAND EST	2'01"	4'15"	6'07"	8'23"	4	1338,5
4	PLOETZE Tino	CPS	GRAND EST	1'44"	3'34"	5'43"	7'33"	14	1207
5	JEHL Bastien	CPS	GRAND EST	2'57"	5'45"	8'43"	11'54"	8	829
6	PAFFONI Yvon	CSV	GRAND EST	3(12'	6'12"	10'25"	13'56"	7	737
7	LACAN Guillaume	PAN	Région sud	2'18"	4'17"	6'20"		HL	500
7	RIEFFEL Laurent	PACS	GRAND EST	4'27"	7'55"	11'39"		sorti	500
9	BRAND Alain	PACS	GRAND EST	2'54"	5'52"	int			250
NC	ZAEPFEL Serge	PACS	GRAND EST						0

Women (scratch)

Cl.	Nom	Club	Etoile	5 points	Course M	Total	
1	KOHN Thérésa	SSVF	Allemagne	2157	2176	1844	6177
2	HASSE Anika	SGH	Allemagne	2088	2070	1782	5940
3	KOHN Johanna	SSVF	Allemagne	2070	2085	1456	5611
4	PLOETZE Florence	CPS	GRAND EST	1992,5	1995	1502,5	5490
5	FLOQUET Laurence	CASV	IDF	1671	1603,5	1079,5	4354
6	VANDENBERGEN Louise	PCD	Haut de France	1175	1815	1152	4142
7	GAUBERT Albane	CSAKB	IDF	1100	1581	250	2931
8	CHEMIN Emilie	PAN	Région sud	350	2007	100	2457

Women France

Cl.	Nom	Club	Comité	Etoile	5 points	Course M	Total
1	PLOETZE Florence	CPS	GRAND EST	1992,5	1995	1502,5	5490
2	FLOQUET Laurence	CASV	IDF	1671	1603,5	1079,5	4354
3	VANDENBERGEN Louise	PCD	Haut de France	1175	1815	1152	4142
4	GAUBERT Albane	CSAKB	IDF	1100	1581	250	2931
5	CHEMIN Emilie	PAN	Région sud	350	2007	100	2457

Championne de France Seniors : PLOETZE Florence

Men (scratch)

Cl.	Nom	Club	Etoile	5 points	Course M	Total	
1	SEBIRE Julien	CPS	GRAND EST	2091	2248	1733	6072
2	KNOBLOCH Pascal	CPS	GRAND EST	1975	1965	1542,5	5482,5
3	PLOETZE Tino	CPS	GRAND EST	1741	1968	1207	4916
4	SONNEKALB Daniel	TCD	Allemagne	2259	2220	0	4479
5	MOREL Cédric	RPA	GRAND EST	1815	950	1338,5	4103,5
6	JEHL Bastien	CPS	GRAND EST	1597	1672	829	4098
7	LACAN Guillaume	PAN	Région sud	1651,5	1750	500	3901,5
8	PAFFONI Yvon	CSV	GRAND EST	1647	1437	737	3821
9	BRAND Alain	PACS	GRAND EST	1553	1508	250	3311
10	RIEFFEL Laurent	PACS	GRAND EST	75	950	500	1525
11	ZAEPFEL Serge	PACS	GRAND EST	275	950	0	1225

Men France

Cl.	Nom	Club	Comité	Etoile	5 points	Course M	Total
1	SEBIRE Julien	CPS	GRAND EST	2091	2248	1733	6072
2	KNOBLOCH Pascal	CPS	GRAND EST	1975	1965	1542,5	5482,5
3	PLOETZE Tino	CPS	GRAND EST	1741	1968	1207	4916
4	MOREL Cédric	RPA	GRAND EST	1815	950	1338,5	4103,5
5	JEHL Bastien	CPS	GRAND EST	1597	1672	829	4098
6	LACAN Guillaume	PAN	Région sud	1651,5	1750	500	3901,5
7	PAFFONI Yvon	CSV	GRAND EST	1647	1437	737	3821
8	BRAND Alain	PACS	GRAND EST	1553	1508	250	3311
9	RIEFFEL Laurent	PACS	GRAND EST	75	950	500	1525
10	ZAEPFEL Serge	PACS	GRAND EST	275	950	0	1225

Champion de France Seniors : SEBIRE Julien

 ZAEPEL SERGE
 PRÉSIDENT
 OBSERVATION
 SUBAQUATIQUE

Coupe de France 2021

Classements individuels

« Élite »

Dames

Hommes

Pas de classement suite à la pandémie

COUPE DE FRANCE 2021 Classements Clubs «élite »

Challenge fédéral

Coupe Georges Guillemain (équipe)
Pas d'épreuve par équipe en 2021

Coupe Bernard Jacques (vétérans+ 35ans)

Trophée Rémy SANCHEZ (promotion nouveaux de l'année en coupe de France)

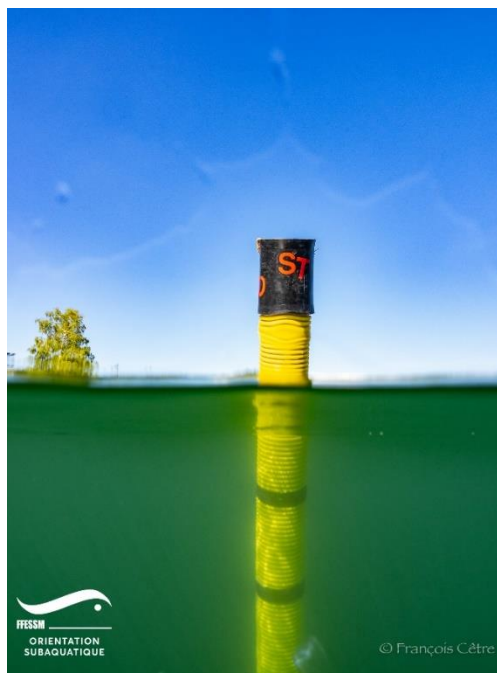

Trophée JC SCHWAEDERLE « enfants/jeunes »

Poussines

Poussins

Minimes garçons

Benjamines

Benjamins

Cadettes

Cadets

Trophée Marc FISCHER « Classic »



PARTICIPATION DES JUGES 2021

Juges	Chalette	Est	Cigognes	France
ARAUJO Frédéric				
BILLAULT Florence				
BRAND ALAIN				
ESPIRT Nathalie				
FRANCOIS Anais				
GANDRILLE Georges				
GLESS Pascale				
HUBERSCHWILLER Franck				
JAEGER Christian				
JEHL Audrey				
KIRCHMANN Bernard				
KOBLER Alain				
KOBLER Jean-Claude				
KOBLER Mireille				
KOBLER René				
KOBLER Yves				
KÖHN Claudia				
MARGEOLET Bernard				
PETER Marc				
RIEFFEL Laurent				
SAULNIER Muriel				
STIRLING Eliane				
THEVENIN Jean-Pierre				
ZAEPFEL Alexia				
ZAEPFEL Serge				



Meilleures Performances Françaises 2021

Mises à jour

Seniors femmes

Epreuve	Noms	Club	Temps	Précision	Points	Date	Lieu
Etoile	PLÖTZE Florence	C.P.S.	6'51		2211	11/09/2010	La Wantzenau (EST)
5 Points	PLÖTZE Florence	C.P.S.	6'54		2064	24/09/2011	La Wantzenau (EST)
Course en M	PLÖTZE Florence	C.P.S.	6'54	0 m	1824	31/08/2009	Gyékényes (Hongrie)
Monk	AUBRY Estelle PLÖTZE Florence	C.P.S.	8'36		4256	21/09/2002	Passy (RABA)
Equipe A	AUBRY Estelle PLÖTZE Florence SCHWAEDERLE Pascale FLOQUET Laurence	France	6'58	4 m	6352	06/09/2002	Lac Achard (EST)
Equipe B	AUBRY Estelle HERBER Monique LAPORTE Véronique MIQUET Emmanuelle	A.C.A.L.	12'21	2 m	5171	28/09/1996	Passy (RABA)

Juniors filles

Epreuve	Noms	Club	Temps	Précision	Points	Date	Lieu
Etoile	CATTANEO Romane	C.S.L	10'15		1702,5	08/06/2019	Bischheim (EST)
5 Points	CATTANEO Romane	C.S.L	10'49		1576,5	29/08/2018	Gyékényes (Hongrie)
Course en M	CHEMIN Emilie	P.A.N	7'11	4m	1543	27/08/2021	Viljandi (Estonie)
Equipe A	SAULEAU Morgane VERGER Anais CATTANEO Romane CHEMIN Emilie	France	9'49	2m	5350	29/08/2019	Stoeritzsee (Allemagne)

Juniors mixte

Epreuve	Noms	Club	Temps	Précision	Points	Date	Lieu
Monk	CHEMIN Emilie MAUDUIT Maxime	France	14'16		2896	26/08/2019	Stoeritzsee (Allemagne)

Meilleures Performances Françaises

Seniors hommes

Epreuve	Noms	Club	Temps	Précision	Points	Date	Lieu
Etoile	SEBIRE Julien	C.N.H.C.	6'26		2311	20/08/2014	Gyékényes (Hongrie)
5 Points	ZUGMEYER Colas	C.P.S	5'58		2350	23/06/2018	Gravière du Fort(Est)
Course en M	ZUGMEYER Colas	C.P.S	5'52	0 m	2080	09/06/2019	Bischheim (EST)
Monk	PLÖTZE Yan ZUGMEYER Colas	C.P.S	7'36		4496	27/08/2018	Gyékényes (Hongrie)
Equipe A	GLEZ Loïc OSTORERO Olivier TOLAZZI Damien GLEZ Christophe	S.C.F.	7'26	0 m	6766	07/09/2003	Gyékényes (Hongrie)
Equipe B	GLEZ Loïc OSTORERO Olivier TOLAZZI Damien GLEZ Christophe	S.C.F.	9'26	1 m	6059	22/09/2002	Passy (RABA)

Juniors garçons

Epreuve	Noms	Club	Temps	Précision	Points	Date	Lieu
Etoile	PLÖTZE Yan	CPS	7'23		2106	05/09/2017	Bratislava Slovaquie
5 Points	ZUGMEYER Colas	C.P.S	5'58		2350	23/06/2018	Gravière du Fort(Est)
Course en M	ZUGMEYER Colas	C.P.S	5'52	0 m	2080	09/06/2019	Bischheim (EST)
Monk	PLÖTZE Yan ZUGMEYER Colas	C.P.S	7'36		4496	27/08/2018	Gyékényes (Hongrie)

LES CHAMPIONS DE FRANCE

Individuel

An	Lieu	Comité	Hommes	Dames	Garçons	Filles
1966	Viry Chatillon	IDF				
1967	Viry Chatillon	IDF				
1968	Viry Chatillon	IDF				
1969	Viry Chatillon	IDF				
1970	Viry Chatillon	IDF				
1971	Viry Chatillon	IDF				
1972	Courson	RABA				
1973	Brou	RABA				
1974	Strasbourg	EST				
1975	Le Creuzot	RABA	Germain Emile	Bellenand A		
1976	Strasbourg	EST	Germain Emile.	Le Friec.		
1977	Viry Chatillon	IDF	Germain Emile	Bellenand A		
1978	Nantes	Bret	Mausson Philippe.	Bellenand A		
1979	Cergy Pontoise	IDF	Theill Jean Claude	Bellenand Anne		
1980	Beaumont de Perthis	Prov	Decimo Eric	Dewavrin M		
1981	Nailloux	Langc	Lavialle P	Dewavrin M		
1982	Trois	RABA	Theill Jean-Claude	Dewavrin M		
1983	Cergy Pontoise	IDF	Decimi Eric	Delaplace M		
1984	Cergy Pontoise	IDF	Decimo Eric	Arranz Anne		
1985	La Rammée	Lang	Marache L	Schwaederle Pascale		
1986	Cergy Pontoise	IDF	Blot Patrice	Sinoir Sylvie		
1987	La Wantzenau	EST	Blot Patrice	Schwaederle Pascale		
1988	Solenzara	Corse	Blot Patrice	Schwaederle Pascale		
1989	Roeux	Nord	Girard Patrice	Arranz Anne		
1990	Cergy Pontoise	IDF	Barre Jean-Luc	Schwaederle Pascale		
1991	Biscarosse	Atlant	Peter Marc	Schwaederle Pascale		
1992	Favone	Corse	Peter Marc	Schwaederle Pascale		
1993	Passy	RABAf	Peter Marc	Schwaederle Pascale		
1994	Bischheim	EST	Rebillet Jean-Luc	Schwaederle Pascale		
1995	Bedame	Norm	Peter Marc	Kernel Annick		
1996	Cergy Pontoise	IDF	Girard Patrice	Kernel Annick		
1997	La Wantzenau	EST	Sauvage Christophe	Schwaederle Pascale		
1998	Lery Poses	Norm	Peter Marc	Schwaederle Pascale		
1999	Cergy Pontoise	IDF	Glez Loïc	Schwaederle Pascale		
2000	Porte Vecchio	Corse	Glez Loïc	Schwaederle Pascale		
2001	Roeux	NORD	Sauvage Christophe	Schwaederle Pascale		
2002	La Wantzenau	EST	Glez Loïc	Kernel Annick		
2003	Bischheim	EST	Ostorero Olivier	Kernel Annick		
2004	La Wantzenau	EST	Glez Loïc	Schwaederle Pascale		
2005	Hommes	Centre	Ostorero Olivier	Plötze Florence		
2006	La grande Motte	Pyr- Mée	Glez Loïc	Plötze Florence		
2007	Amphion	RABA	Glez Christophe	Plötze Florence		
2008	La Wantzenau	EST	Knobloch Pascal	Plötze Florence		
2009	Bischheim	EST	Knobloch Pascal	Plötze Florence		
2010	Cergy-Pontoise	IDF	Knobloch Pascal	Plötze Florence		
2011	Louroux Hodement	RABA	Knobloch Pascal	Plötze Florence		
2012	Louroux Hodement	RABA	Knobloch Pascal	Plötze Florence		
2013	Louroux Hodement	RABA	Peter Marc	Plötze Florence		
2014	Cergy Pontoise	IDF	Rannaud Timothée	Schwaederlé Pascale		
2015	Holtzheim	EST	Knobloch Pascal	Plötze Florence		
2016	Blschheim	EST	Peter Marc	Plötze Florence		
2017	Holtzheim	EST	Knobloch Pascal	Plötze Florence		
2018	Blschheim	EST	SEBIRE Julien	Floquet Laurence		
2019	Blschheim	EST	Plötze Yan	Plötze Florence	Plötze Yan	Cattanéo Romane
2020	Blschheim	EST	Plötze Yan	Plötze Florence	Plötze Yan	Sauleau Morgane
2021	Gravière du Fort	EST	Sebire Julien	Plötze Florence	Plötze Tino	Vandenbergen Louise

Monk

An	Lieu	Monk Hommes	Monk Dames
1979	Cergy Pontoise	Mandagot Balory Biaussat	
1983	Cergy Pontoise	Theill JC CSAKB Devel	Vergote CNV Clavier C -
1986	Cergy Pontoise	Blot P AVG Schwaederle P	Barre C CNV Pradier C
1987	La Wantzenau	Girard P AVG Blot p	Arranz A AVG Duval
1988	Cergy Pontoise	Barre JL CNV Lebegue JM	Barre C CNV Mausson S
1989	Roeux	Girard P AVG Rouyer M	Mausson S CNV Bouvet N
1991	Roeux	Mausson P SCF Rebillet JL	Glez C SCF Tolazzi S
1992	Madine	Brand A PACS Allombert D	Kernel A CPS Laugnier C
1993	Cergy Pontoise	Brand A PACS Allombert D	Courtois E SCF Tolazzi S
1994	Cergy Pontoise	Brand A PACS Halter D	Lebegue E CNV Schwaederle P
1995	Achard	Estner H ACAL Sauvage C	Lebegue E CNV Clavier C
1996	Cergy Pontoise	Fischer M ACAL Sauvage C	Clavier C CNV Schwaederle P
1997	Madine	Lebegue JM CNV Barre JL	Aubry E ACAL Miquet E
1998	Passy	Fischer M ACAL Brumter R	Aubry E ACAL Miquet E
1999	Achard	Trestini A CPS Kernel A	Clavier c CNV Schwaederle P
2000	Porte Vecchio	Glez L SCF Ostorero O	Aubry E ACAL Erber M
2001	La Wantzenau	Glez L SCF Ostorero O	Aubry E ACAL Plötze F
2002	Passy	Glez L SCF Ostorero O	Aubry E CPS Plötze F
2003	Passy	Tolazzi D SCF Glez C	Kernel A CPS Romanus A
2004	Benfeld	Tolazzi D SCF Glez C	Kernel A CPS Ploetze F
2005	Lac Achard	Tolazzi D SCF Glez C	Caron M SCF Lucas A.
2006	La Wantzenau	Zaepfel Serge PACS Stopiello Cyrille	Plötze Florence CPS Vangelisti Lorraine
2007	Bischheim	Ostorero Olivier SCF Parnet Pascal	Plötze Florence CPS Vangelisti Lorraine
2008	Benfeld	Glez Christophe SCF Parnet Pascal	Kernel Annick CPS Schwartz Mélanie
2009	Brumath	Ciesielski Lucien ACAL Fischer Marc	Plötze Florence CPS Kernel Annick
2010	Brumath	Knobloch Pascal CPS Ploetze Tobias	Plötze Florence CPS Cantin Gabrielle
2011	Benfeld	Frichement Pascal CPS Hasselmann Bernard	Plötze Florence CPS Cantin Gabrielle
2012	Bischheim	Knobloch Pascal CPS Ploetze Tobias	Plötze Florence CPS Kernel Annick
2013	Bischheim	Knobloch Pascal CPS Mansuy Valentin	Plötze Florence CPS Kernel Annick
2014	Wantzenau	Rieffel Laurent PACS Zaepfel Serge	Plötze Florence CPS Kernel Annick
2015	Holtzheim	Knobloch Pascal CPS Zugmeyer Colas	Plötze Florence CPS Becker Sophie
2016	Holtzheim	Knobloch Pascal CPS Plötze Tobias	Plötze Florence CPS AUBRY Estelle
2017	Bischheim	Knobloch Pascal CPS Ploetze Tobias	Plötze Florence CPS Kernel Annick
2018	Bischheim	Plötze Yan CPS Zugmeyer Colas	Plötze Florence CPS Ghesquiere Sarah
2019	Bischheim	Plötze Yan CPS Zugmeyer Colas	Plötze Florence CPS Lefevre Pauline
2020	Pas de Monk		

MONK

2021	Pas de Monk		
------	-------------	--	--

Équipe

An	Lieu	Comité	Equipe Hommes	Equipe Dames
1977	Viry Chatillon	IDF	Dusaillant – Lavielle CSAKB Delaplace	Bellenand A – Lastere CNV
1978	Nantes	Bretagne	Mausson p – Lavielle CSAKB Delaplace	Bellenand A – Lastere CNV
1979	Cergy Pontoise	IDF	Theill JC – Mausson P CSAKB Lavielle - Decimo E	Bellenand A – Clavier S CNV
1980	Beaumont de Perthus	Provence	Bostvirois – Nurit CNV Lastere A – Toussaint	Clavier S CNV Montmayeur C
1981	Nailloux	Languedoc	Lavielle – Delaplace CSAKB Novack – Theull JC	Riou – Da cunha CSAKB
1982	Trois	RABA	Lavielle – Mausson P CSAKB Novack – Theull JC	Delaplace M – Da cunha Luquet CSAKB
1983	Cergy Pontoise	IDF	Decimo E – Nurit AVG Blot P – Girard	Arranz A – Legrand AVG
1984	Cergy Pontoise	IDF	Devel – Novack CSAKB Theill JC	Arranz A – Legrand AVG Schwaederle P
1985	La Rammée	Languedoc	Decimo E – Marache L AVG Blot P – Schwaederle JC	Brochet S – Brochet N OVM
1986	Cergy Pontoise	IDF	Decimo E – Marache L AVG Blot P – Girard P	Arranz A – Schwaederle P AVG
1987	La Wantzenau	EST	Mausson P – Theill JC CSAKB Lefevre – Novack	Arranz A – Sinoir S Schwaederle P
1988	Cergy Pontoise	IDF	Blot P – Marache L AVG Rouyer M – Verrant	Barre C – Mausson S CNV
1989	Roeux	Nord	Roger S – Rouyer AVG Girard p – Schwaederle JC	
1990	Cergy Pontoise	IDF	Girard P – Roger S AVG Schwaederle JC – Rouyer M	Lebegue E – Clavier C CNV
1991	Roeux	Nord	Girard P – Roger S AVG Schwaederle JC – Guyot P	
1992	Madine	EST	Girard P – Guyot P AVG Schwaederle JC	Herber M – Schott ACAL
1993	Cergy Pontoise	IDF	Girard P – Roger S AVG Schwaederle JC – Guyot	Lebegue E – Clavier C CNV
1994	Cergy Pontoise	IDF	Lebegue JM – Barre JL CNV Girard P – Foucault L	Lebegue E – Clavier C CNV Schwaederle P – Girard A
1995	Achard	EST	Lebegue JM – Foucault L CNV Girard P – Schwaederle JC	Lebegue E – Clavier C CNV
1996	Cergy Pontoise Passy	IDF RABA	Fischer M – Mastio P ACAL Estner H – Sauvage C	Herber M – Laporte V ACAL Miquet E – Aubry E
1997	Madine	IDF	Glez L – Rebillat JL SCF Bertrand M – Glez C	Herber M – Aubry E ACAL Miquet E
1998	Passy	RABA	Glez L – Bertrand M SCF Tolazzi D – Glez C	Lebegue E – Clavier C CNV Schwaederle P
1999	Achard	EST	Glez L – Bertrand M SCF Tolazzi D – Ostorero O	Herber M – Aubry E ACAL
2000	Porte Vecchio	Corse	Glez L – Bertrand M SCF Tolazzi D – Ostorero	Herber M – Aubry E ACAL
2001	La Wantzenau	EST	Glez L – Glez C SCF Tolazzi D – Ostorero	Aubry E – Plotze F ACAL
2002	Passy	RABA	Glez L – Glez C SCF Tolazzi D – Ostorero	Aubry E – Plotze F CPS Gruffaz C – Kernel A
2003	Passy	RABA	Glez L – Glez C SCF Tolazzi D – Ostorero	Lucas A – Didier A SCF Caron M.O
2004	Divonne	RABA	Glez L – Glez C SCF Tolazzi D – Ostorero	Lucas A – Caron M.O SCF
2005	Divonne	RABA	Subaqua Club du Faucigny	Subaqua Club du Faucigny
2006	La Wantzenau	EST	Plongée Aquatique Club Strasbourg	Subaqua Club du Faucigny
2007	La Wantzenau	EST	Club de Plongée Sélestat	Club de Plongée Sélestat
2008	La Wantzenau	EST	Club de Plongée Sélestat	Club de Plongée Sélestat
2009	La Wantzenau	EST	Plongée Aquatique Club Strasbourg	Club de Plongée Sélestat
2010	Chalettes-sur-Loing	Centre	Club Subaquatique Verdunnois	Club de Plongée de Sélestat
2011	La Wantzenau	EST	Club de Plongée de Sélestat	Club de Plongée de Sélestat
2012	Chalettes-sur-Loing	Centre	Club de Plongée de Sélestat	Club de Plongée de Sélestat
2013	Chalettes-sur-Loing	Centre	Club de Plongée de Sélestat	Club de Plongée de Sélestat
2014 à 2021	Pas de championnat			

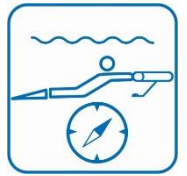

Calendrier sportif 2022

~~Formations 23/24 octobre 2021 à Rennes (initiateur-entraîneur & juge 1^{er} degré~~

Salon de la plongée 7 au 10 janvier 2022 à Paris la commission sera là-bas pendant tout le salon

Entraînement/initiation

- ~~11 septembre 2021 entraînement/initiation à Holtzheim~~
- 07 mai 2022 entraînement/initiation à Holtzheim
- 21 mai 2022 entraînement/initiation à Holtzheim
- 11 juin 2022 entraînement/initiation à Holtzheim

Formation/information

- 21 mai 2022 café plongée à Holtzheim à 9 heures
- 24 mai 2022 café plongée à Holtzheim à 19 heures

Coupes et Championnats Régionaux Open

- ~~1^{ère} manche de la coupe de France à Holtzheim~~
~~02/03 Octobre 2021 Championnat de l'EST (Monk, 5 points, course en M)~~
- 2^{ème} manche de la coupe de France à **Châlette-sur-Loing**
30 avril/1^{er} mai Trophée des Palmeurs du Gatinais (étoile, course en M)
- 3^{ème} manche de la coupe de France et 1^{ère} manche de coupe d'Europe à **Holtzheim**
26/28 mai 2022 Trophée des cigognes/Coupe D'Europe (5 points, Course en M, équipe B)

Championnats de France OPEN à la Ballastière de BISCHHEIM (67) élite

14-15 mai Etoile, 5 points, course en M

OPEN European Cups 2022

Date	Country	Competition	Events	Organiser	Technical Delegate	Approved by CMAS
27.05.- 29.05	FRA	1 st Open European Cup	???	France Serge Zaepfel	???	Pending
04.06.- 06.06.	GER	2 nd Open European Cup Germany	Star M-Course Team	VDST	???	Pending
10.06.- 12.06.	CZE	3 rd Open European Cup Lake Jesenice u Chebu	Star 5 - Point Team	Rejnok Klub Karlovy Vary	???	Pending
24.06.- 26.06.	HUN	4th Open European Cup Gyekenyes	5 Point M-Course Team	Amphora	???	Yes

Open European Championship 2022 and Open Youth European Championship 2022

Date	Country	Competition	Events	Organiser	Technical Delegate	Approved by CMAS
28.08.2022- 04.09.2022	HUN	30th Open European Championship (Gyekenyes) 13 th Open Junior European Championship	Star 5-Point M-Course Parallel-Course Team Event MONK	Hungarian Federation	???	Yes



plongée
nature
& sports
subaquatiques

ORIENTATION SUBAQUATIQUE

COMPTE RENDU D'ACTIVITES
SAISON 2020/2021



Toujours très impactées par la crise sanitaire, nos activités de compétitions ont encore été mises en stand by, les championnats régionaux prévus se sont transformés en séances d'initiation/entraînements et chronos pour les sélections en équipe de France.



C'est début Mai que les séances ont pu reprendre dans une eau bien fraîche à 12°, combinaison 2mm integrale obligatoire...

Les cafés-plongée animés par Kobler René, après avoir été annulé, puis reporté, ont pu être maintenu les 15 et 19 Juin pour 12 plongeurs dont 8 se sont mis à l'eau tout le samedi après midi.



Trois séances d'initiation en piscine en Juillet et Août pour la section jeune de l'ANC Bischwiller et une séance NAP avec les monopalmes d'initiation prêtées par la commission NAP du codep67 pour l'occasion. Merci à Franck Huberschwiller d'avoir animé une séance seul. Toujours un plaisir de partager avec ces jeunes, dommage que nous n'ayons pas pu conclure par une séance en milieu naturel à la gravière du fort



Comme l'an passé, la seule compétition officielle autorisée a été le championnat de France à la Gravière du Fort les 26 et 27 Juin.

Une participation moindre du et aux conditions sanitaires, aux changements de dates à répétition des calendriers orientation/nap, et à la participation des pôles France aux championnats du monde de NAP à Tombsk en Russie.



La présence des nageur.euses Allemandes du club de Fribourg, dont certaines membres de l'équipe nationale Allemande, ou de titrés mondiaux comme Daniel Sonnekalb ont donnés du fil a retordre à nos nageurs.



Trois épreuves au programme, l'étoile, le 5 points et la course en M avec chacunes leurs classements scratch, hommes, femmes.

Au combiné des trois épreuves Florence Ploetze du CPS remporte le titre de championne de France, chez les hommes Julien Sebire, Pascal Knobloch et Tino Ploetze font un podium 100% Séléstadiens.



Le stage équipe de France s'est tenu fin Août à la gravière du fort avec départ dans la foulée pour le championnat d'Europe en estonie avec une équipe masculine 100% Grand Est (de cœur) puisque seul Colas Zugmeyer est licencié au Pan région Sud, Cédric Morel de Reims, Julien Sébire, Yan Ploetze et Bastien Jehl, pour sa première sélection, sont de Sélestat.



Une équipe jeune avec 3 U21 sur 5, du côté des féminines Ploetze Florence guidera une équipe venant des 4 coins de la France et leur apportera toute son expérience.

Dans des conditions de visibilité réduite et sous une météo automnale l'épreuve du MONK à encore réussi à nos champions avec 2 podiums sur la 3eme place pour Florence et Morgane (CBPL) et Yan et Colas, un grand bravo pour eux. Bastien prendra une belle 5eme place sur le 5 points junior U21 en terminant son premier parcours international.



Prochain rendez vous face aux meilleurs Européens de la discipline en Mai 2022 pour une manche de coupe d'Europe qui aura lieu à la Gravière du Fort, organisé par les commissions régionales Grand Est et Départementale 67 avec le soutien de la commission nationale.

Pour mener à bien l'organisation nous recherchons des bénévoles pour différentes actions, gonflage des blocs, pilotes de bateaux, plongeurs de sécurité, médecin, accueil des compétiteurs, escortes en cas de contrôles anti dopage, chauffeur pour le juge international (aéroport, hotel, gravière)

Faites vous connaître si vous souhaitez participer aupres de moi même.



Quelques médailles fédérale ont été remises pour remercier et mettre à l'honneur les bénévoles participant aux activités de la commission depuis plusieurs années comme Franck Huberschwiller, médaille de bronze, Alexia Zaepfel médaille d'argent et Laurent Rieffel médaille or.

Début de la nouvelle saison dès le 11 Septembre avec la premiere seance initiation entrainement et le 01 et 02 Octobre avec le Championnat Grand Est 2022 à la gravière du fort.

La saison 2022 reprendra avec les beaux jours d'ici fin Avril, en attendant des séances initiation sont possible sur demande en piscine.

Commission Orientation, Président Christian PIERROT

BILAN 2020/2021

Objectifs principaux et évènements marquants

- En raison d'une année compliquée à cause des contraintes sanitaires

Le programme n'a pu être réalisé dans son intégralité : 2 actions seulement réalisées sur 4 de prévues.

ACTIONS REALISEES

ACTION	Dates	Lieux	Nombre de bénéficiaires		Nombre de cadres		Résultats : podiums, nombre de cadres formés H/F,....
			H	F	H	F	
N°1 Initiation	7/03/20	Grande motte	4	2	1	1	
N° 2 Formation	11/07/20	carnon	6	3	2	1	

PROJETS 2021/2022 : FORMATIONS TOUS NIVEAUX POUR INITIATION A L'ORIENTATION SOUS MARINE AVEC INSTRUMENTS. NOMBRE D' ACTIONS PREVUES= 4 + UNE FORMATION DE CADRES

OBLIGATOIRE POUR CONFORMITE DU PV

NOM ET PRENOM DU 1ER VICE-PRESIDENT : GUENOT PATRICE

NOM PRENOM DU 2EME VICE -PRESIDENT : VANCUINEBROUCK BRUNO.

LE 29/10/2021



Rapport des finances 2020– 2021

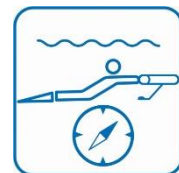

Lors de la réunion en vidéoconférence en fin du mois de juin pour la mise au point du budget pour la saison 2020/2021, le montant alloué à la commission est le même que la saison précédente soit **19 870.00 Euros**

Différentes manifestations ont été annulées pour des restrictions sanitaires

L'Assemblée Générale Nationale pour un montant de 1500.00 €

Le Salon de la Plongée pour un montant de 740.00 €

Ripe pour un montant de 1 500.00 €

Le montant économisé est de 3 740.00 € qui donne un budget théorique de **16 130.00 €**

La dépense totale de l'exercice 2020/2021 est de 19 254.02 € pour un budget alloué de 19 870.00 € qui représente une dépense de 96.90% du budget

Selon le budget théorique de 16 130.00 €, le dépassement est de 23.18%

L'ensemble des lignes budgétaires sont respectées sauf :

*Le stage préparatoire de l'équipe de France d'une durée de 5 jours comprenant 1 entraîneur et 9 nageurs a eu un dépassement de 67.75 %

Les frais de repas sont de 764.79 €

Les frais pour les déplacements sont de 1 415.90 €

Les nageurs venant des autres régions sont pris en charge par les locaux comprenant les déplacements, l'hébergement, les repas du soir et le petit déjeuner

*Le championnat d'Europe du 29 août au 04 septembre en Estonie a eu un dépassement de 32.99 %

Serge ZAEPFEL a fait le dépassement avec la voiture personnelle de PLOETZE Tobias en prenant que les frais de carburant de 261.30 € et non les frais de déplacement pour 2800 km. soit un montant de 840.00 €. L'économie réalisé est de 578.70 €. Le transfert en ferry de Kiel/Klapieda A/R de 730.88 € réglé en 2019 avec un report de l'annulation par suite de la pandémie

Les frais des déplacements de l'ensemble des membres de la commissions sont en dons

Le budget prévisionnel pour la saison 2021/2022 est de 21 750.00 € soit une augmentation de 9.46% avec quelques modifications dans les lignes budgétaires

La prise en charge du salon de la plongée par la fédération et la suppression des RIPE

Une ligne pour la formation des cadres extérieurs à la région du Grand Est

Une ligne pour l'équipement de l'équipe France et les juges

Budget

dépenses

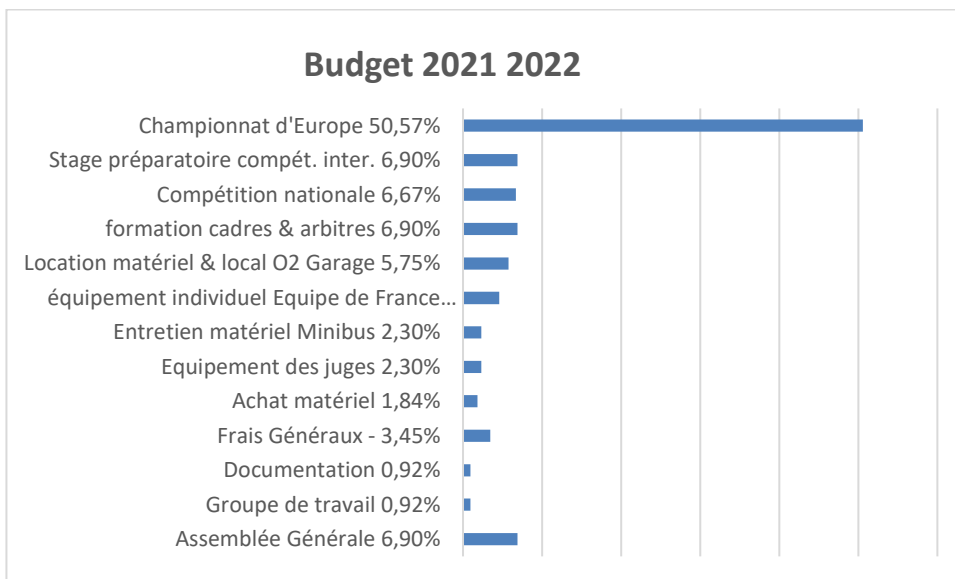
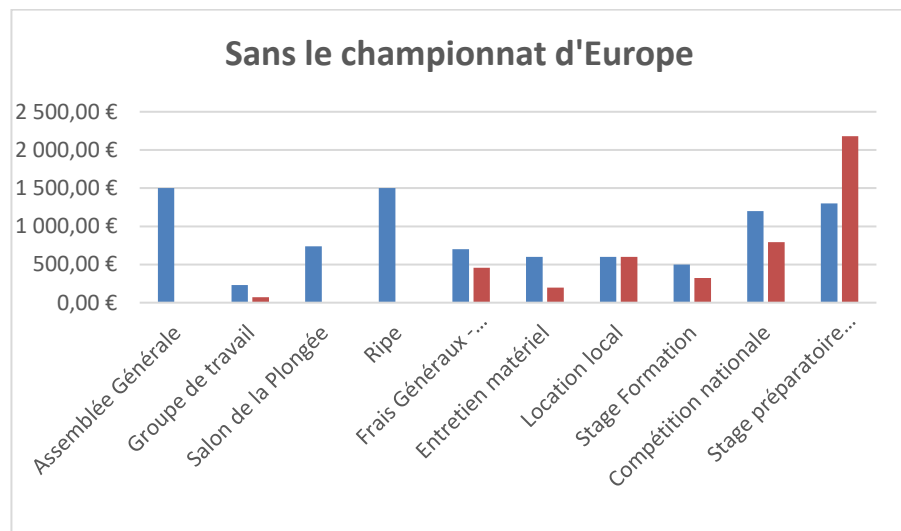
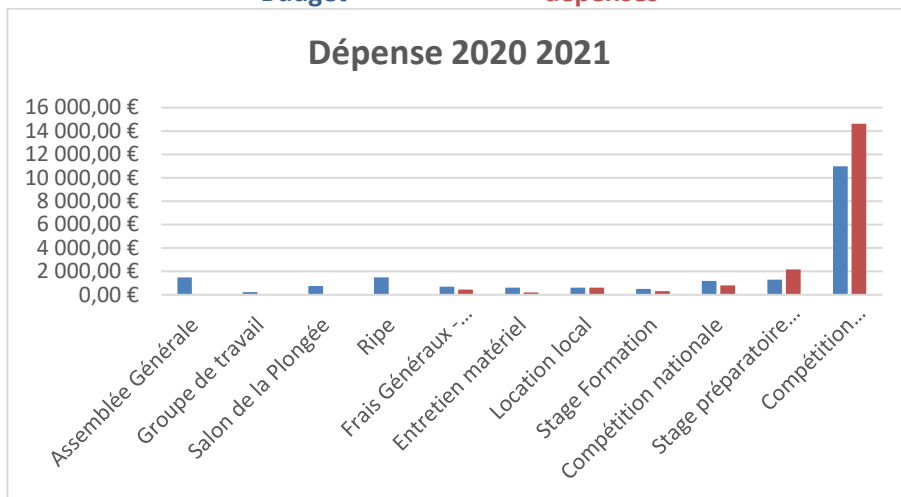

KOBLER René
Délégué aux finances



AG de la Commission Lyon 31 janvier 2021

Présents : Zaepfel Serge (en distanciel)

3 mandats déjà beaucoup de choses se sont passées

Les objectifs l'orientation pour tous les licenciés et étoffer et rajeunir nos nageurs pour devenir compétitif sur les compétitions internationales.

L'orientation enfants/jeunes

La commission s'est attelée à développer l'orientation pour les enfants, mais il nous manquait le matériel Avec Yvon d'abord et ensuite René les planchettes ont été conçues et développées je les remercie pour leur travail.

L'orientation pour enfants a été exporté dans plusieurs pays européens et notre règlement de compétition enfants/jeunes a été traduit en plusieurs langue.

En Croatie ils ont environ 80 enfants par compétition mais en France ça ne marche pas, mais nous continuons nos efforts.

L'orientation plongeurs

Nous avons à aussi essayer d'attirer les plongeurs par des compétitions entre plongeurs, des courses au trésor, et le café « plongée » qu'anime René 2 fois par an à la gravière du Fort et ça attire du monde du monde les plongeurs y apprennent l'utilisation de leur compas ou de leur boussole et peuvent se mettre à l'eau pour tester ce qu'ils ont appris.

L'orientation sportive

Nous avons dans ces 3 mandatures remportées des médailles à l'international avec des nageurs compétitifs Issus de la nage avec palme.

En 2010 Pascale Schwaederlé et Florence Plötze sont championnes d'Europe du Monk

En 2013 à Kazan elles sont médaille de Bronze toujours au Monk

En 2018 Colas Zugmeyer et Yan Plötze sont médaille de bronze toujours au Monk

Il y a en nage avec palme des très bons nageurs et tous ne peuvent pas intégrés l'équipe de France de Nap Mais peuvent intégrer l'équipe de France d'orientation subaquatique, l'idée fait son chemin et nous rajeunissons l'équipe.

Certains sont même dans les 2 équipes.

Je tiens ici à remercier Tobias Plötze notre entraîneur des équipes de France senior et U21

2020

Une année difficile pour toutes les activités fédérales qui ont tournés au ralenti mais une année où nous avons pu quand même organiser notre championnat de France à BISCHHEIM un grand merci encore à la Base de plongée du CAMNS et à la ville de BISCHHEIM qui nous accueille régulièrement.

Nous avons reporté le championnat qui devait avoir lieu à la Pentecôte, puis en juillet pour enfin pouvoir le faire le weekend du 15 aout.

Un championnat différent dans un contexte particulier mais avec des jeunes nageurs qui étaient là pour bousculer les anciens.

Je tiens à remercier Hélène Caron qui représentait notre fédération sur le championnat et qui a passé 2 jours avec nous et aussi la commission régionale EST photo et vidéo avec Christine Bossé, Pascale et François Cêtre qui ont œuvré pendant tout le championnat pour nous faire pas moins de 500 photos et 2 montages vidéo.

Nous avons mis avec le club local une procédure COVID en place sur la circulation dans la base avec gel, masques et distanciation entre l'organisation et les différents nageurs.

Coté nageurs des nouveaux qui étaient en manque de compétition et qui n'avaient qu'une hâte se mettre à l'eau, chausser les palmes et pour certains découvrir cette discipline.

Des nageurs venus de 11 clubs différents et des 4 coins de France avec 5 comités représentés Bretagne Pays de Loire, Hauts de France, Ile de France, Région Sud et EST outre les nageurs Français nos voisins Allemands avec le club de Fribourg, de Greiz et de Rostock avec des nageurs de niveau international sont venus.

3 épreuves pour les nageuses et nageurs juniors et séniors pour décrocher les titres convoités de championne et champion de France dans les 2 catégories.

Un championnat riche en émotions car nous avons un peu la pression réussir le championnat mais aussi ne pas avoir de contamination.

Sur la première journée 2 épreuves l'étoile et le 5 points attendaient les nageurs, 2 épreuves individuelles qui allaient être au programme du samedi après-midi de quoi mettre les organismes à rude épreuve.

La soirée a été plus reposante avec une soirée tartes flambées organisée par la Gravière du Fort Cathy, Michel et leur fils mais aussi encore une fois la commission Photo vidéo EST qui ont régales les nageurs et les organisateurs dans le strict respect des gestes barrières.

Le lendemain la dernière épreuve la course en M toujours déterminante allait désigner les différents championnes et champions de France dans les différentes catégories.

Toutes les infos disponibles sur le dernier Subaqua de 2020 et sur notre nouveau site qui a été mis en route au mois de septembre.

Je remercie toute l'équipe informatique et notamment Bertrand LEFETZ qui nous a aidé à la mise en place Du nouveau site.

Zaepfel Serge
Président de l'activité d'orientation sub