

CHAMPIONNAT GRAND EST 2025 Open
1ère Manche De La Coupe De France ELITE 2025
12/13 OCTOBRE 2024
Gravière du Fort



FFESSM
PHOTO-VIDEO
SOUS-MARINE
Christine Bossé

LA GRAVIÈRE DU FORT
BASE FÉDÉRALE
DE LA RÉGION EST DE LA
FÉDÉRATION FRANÇAISE
ÉTUDES & SPORTS SOUS-MARINS



FFESSM
GRAND EST
ORIENTATION SUBAQUATIQUE
plongée nature
& sports subaquatiques



PROGRAMME du TROPHEE DES CIGOGNES OPEN
2025

Saturday, October 12, 2024

09.00-12.00am	Welcoming competitors, training, course and distance readings
11.00am	Team Leaders Meeting
12.00am	Break
01.30pm	Youth 5points event
03.00pm	Elite Star Event
05.00pm	Youth Medal Podium

SUNDAY, October 13, 2024

09.30am	M race event
11.30am	Podiums of the "Elite" medals
12.00am	Pause and end

CONDITIONS OF PARTICIPATION FOR KIDS

- CAN SWIM 400 METERS.
- HAVE PARENTAL AUTHORIZATION.
- MEDICAL EXAMINATION: THE PRESENTATION OF A MEDICAL CERTIFICATE OF NO CONTRAINDICATION TO SWIMMING WITH FINS

CONDITIONS OF PARTICIPATION FOR UNDERWATER ORIENTEERING « ELITE »"

Hold a level 1 diving or technical qualification for underwater orientation.

HAVE PARENTAL AUTHORIZATION FOR MINORS.

MEDICAL EXAMINATION: THE PRESENTATION OF A MEDICAL CERTIFICATE OF NO CONTRAINDICATION).

- Registration is €25 per competitor in the Elite category (€15 for U18s, €5 in the kids category).
- The inflation of the bottles is provided by the organizer.

CASH PAYEMENT 30€.

Dans le cadre du label ECOSUB :

- **Savon bio obligatoire pour enfiler les combinaisons et palmes, fournit par l'organisation,**
- **Bac pour rincer le masque obligatoire mis à disposition**
- **Adopteunepoubelle.com**
- **Utilisez vos gobelets rigides**

Inscriptions :

Payement online :

FR76 1027 8010 8300 0208 1940 604 BIC CMCIFR2A FFESSM CRGE

Section Orientation

Les fiches d'inscription ainsi que les certificats médicaux sont à envoyer 48h à l'avance

A : serge.zaepfel@evc.net

Regulation of the basis:



Accès à la Gravière du Fort :

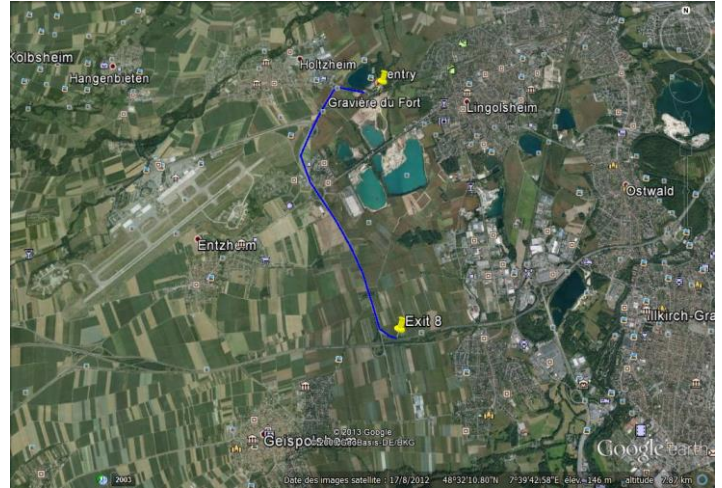

Sortie 7 Aéroport/Entzheim sur A35 tout droit direction Holtzheim puis au rond point 1^{ère} à droite l'entrée de la gravière se trouvera sur votre droite après environ 200mètres.

GPS

- latitude 48°33'23.25"N
- longitude 7°39'54.07"E

site de la gravière:



Hotels :

Hotel B&B Strasbourg Holtzheim 10 Rue Joseph Graff, 67810 Holtzheim (1km)

[Séjournes dans notre hôtel à deux pas de l'aéroport de Strasbourg | B&B HOTELS \(hotel-bb.com\)](http://hotel-bb.com)

Tarif : Gravière du Fort

Hôtel ibis Strasbourg Aéroport Le Zenith 2 rue du Maréchal Foch Route de Schirmeck 67380 – LINGOLSHEIM (3km)

<http://www.ibis.com/fr/hotel-1588-ibis-strasbourg-aeroport-le-zenith/index.shtml>

➤ **Camping**

<https://www.camping-strasbourg.com/en/>

<https://www.camping-strasbourg.com/de/>

COMMISSION REGIONALE D'ORIENTATION SUBAQUATIQUE EST

REGISTRATION

Oktober 12,13 2024

KLUB Name und adresse :

Team Leader :

• Please note that registrations are in the order of departure.

KIDS **Élite**

Damen

	Name Surname	date of Birth	Lizenz number
1
2
3
4
5

Herren

	Name Surname	date of Birth	Lizenz number
1
2
3
4
5

A envoyer à serge.zaepfel@evc.net Medical certificate 48 hours before

